



"2007 - Año de la seguridad vial"

INFORMACION DE PRENSA

18 de octubre de 2007

ESTIMADOR MENSUAL DE ACTIVIDAD ECONOMICA

Estimación provisoria de actividad económica de agosto de 2007.

El Estimador Mensual de Actividad Económica de agosto de 2007 muestra una variación positiva de **9,2%** con relación al mismo período del año anterior (ver Cuadro).

El acumulado de enero – agosto de 2007 respecto a igual período del año 2006 muestra un aumento de **8,5%**.

El indicador desestacionalizado del mes de agosto de 2007 con respecto a julio de 2007 arroja un aumento de **1,5%**.

Estimador Mensual de Actividad Económica (Variación porcentual)

Período	Respecto al mes anterior (Desestacionalizado)	Respecto a igual mes del año anterior	Acumulado del año respecto al acumulado de igual período del año anterior
2007			
Enero	0,0	8,4	8,4
Febrero	0,8	7,8	8,1
Marzo	1,2	7,6	8,0
Abril	0,3	8,5	8,1
Mayo	1,8	9,4	8,4
Junio	0,5	8,2	8,4
Julio	0,5	8,5	8,4
Agosto	1,5	9,2	8,5

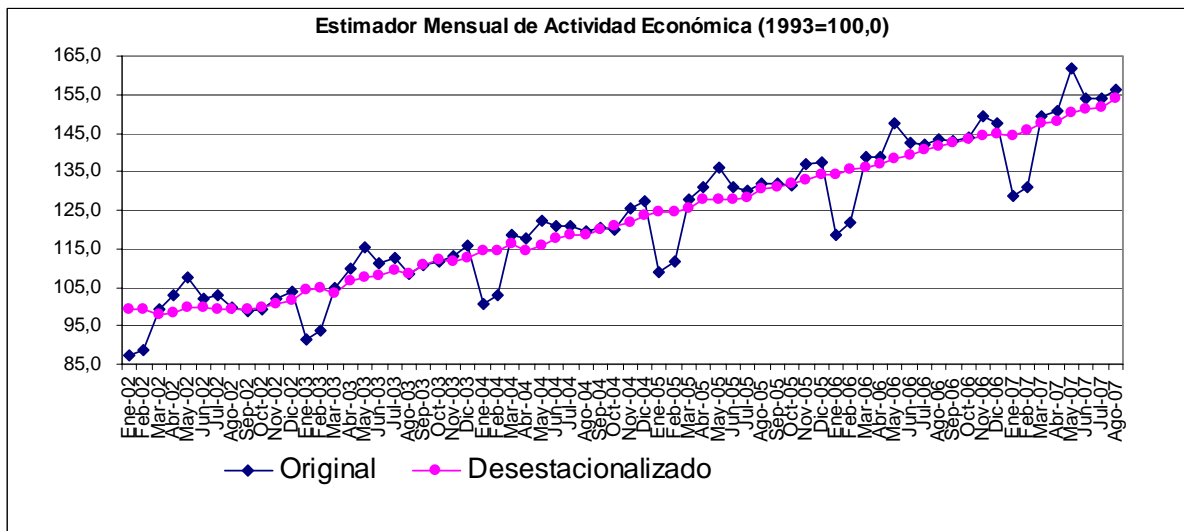

El próximo informe de avance del nivel de actividad, correspondiente al mes de septiembre de 2007, se dará a publicidad el 15 de noviembre de 2007.

El calendario anticipado de publicaciones, los comunicados de prensa y las metodologías de estimación del sistema de cuentas nacionales están disponibles en http://www.mecon.gov.ar/secpro/dir_cn/documentos/calendario.xls

ESTIMADOR MENSUAL DE ACTIVIDAD ECONOMICA (1)
Precios de mercado de 1993
Números Índice (Base 1993 = 100,0) y variaciones porcentuales

PERIODO	Indice Serie Original 1993 = 100	Var % respecto a igual periodo del año anterior	Indice Serie Desestacionalizada 1993 = 100	Var % respecto al mes anterior	Indice Serie Tendencia - Ciclo 1993 = 100	Var % respecto al mes anterior
2002	99,5	-10,9				
Ene-02	87,3	-16,3	99,3	-2,3	101,3	-1,4
Feb-02	88,7	-15,9	99,1	-0,2	100,2	-1,1
Mar-02	99,1	-16,7	98,0	-1,1	99,4	-0,8
Abr-02	102,8	-13,6	98,6	0,6	99,0	-0,4
May-02	107,6	-13,2	99,5	1,0	98,8	-0,2
Jun-02	102,1	-13,8	99,7	0,2	98,8	0,0
Jul-02	102,8	-10,5	99,3	-0,5	98,9	0,1
Ago-02	99,6	-11,3	99,2	-0,1	99,2	0,3
Sep-02	98,8	-7,4	99,5	0,3	99,6	0,4
Oct-02	99,2	-6,3	99,5	0,0	100,2	0,6
Nov-02	102,0	-4,7	100,5	1,0	100,9	0,7
Dic-02	103,8	0,9	101,4	0,9	101,8	0,9
2003	108,3	8,8				
Ene-03	91,5	4,7	104,1	2,6	102,7	1,0
Feb-03	93,6	5,6	104,6	0,5	103,8	1,0
Mar-03	104,9	5,9	103,3	-1,3	104,8	1,0
Abr-03	110,0	7,0	106,5	3,0	105,9	1,0
May-03	115,4	7,3	107,5	1,0	106,8	0,9
Jun-03	111,2	8,9	108,0	0,5	107,8	0,9
Jul-03	112,6	9,6	109,5	1,4	108,7	0,9
Ago-03	108,5	8,9	108,6	-0,8	109,6	0,8
Sep-03	110,7	12,0	110,6	1,8	110,5	0,8
Oct-03	111,6	12,6	111,9	1,2	111,4	0,8
Nov-03	113,0	10,8	111,5	-0,4	112,2	0,8
Dic-03	116,0	11,8	112,8	1,1	113,0	0,7
2004	118,0	9,0				
Ene-04	100,7	10,1	114,6	1,6	113,8	0,7
Feb-04	103,2	10,2	114,6	0,0	114,6	0,6
Mar-04	118,8	13,2	116,1	1,3	115,2	0,6
Abr-04	117,5	6,8	114,3	-1,5	115,9	0,6
May-04	122,2	5,9	115,8	1,3	116,6	0,6
Jun-04	121,0	8,8	117,8	1,7	117,3	0,6
Jul-04	120,9	7,3	118,4	0,5	118,1	0,7
Ago-04	119,4	10,1	118,7	0,3	119,0	0,7
Sep-04	120,5	8,9	120,0	1,1	119,9	0,8
Oct-04	119,9	7,4	120,9	0,7	120,9	0,8
Nov-04	125,2	10,8	121,9	0,8	121,9	0,8
Dic-04	127,1	9,6	123,4	1,3	122,9	0,8
2005	128,9	9,2				
Ene-05	109,0	8,2	124,4	0,7	123,8	0,8
Feb-05	111,5	8,1	124,5	0,1	124,8	0,8
Mar-05	127,8	7,6	125,6	0,9	125,7	0,7
Abr-05	130,9	11,4	127,6	1,6	126,6	0,7
May-05	136,2	11,4	127,6	0,0	127,4	0,7
Jun-05	131,1	8,4	127,8	0,1	128,3	0,7
Jul-05	130,1	7,6	128,4	0,5	129,1	0,7
Ago-05	132,1	10,6	130,7	1,7	129,9	0,7
Sep-05	131,8	9,4	131,1	0,3	130,8	0,7
Oct-05	131,3	9,5	131,9	0,6	131,7	0,7
Nov-05	137,0	9,4	133,0	0,8	132,5	0,7
Dic-05	137,5	8,1	134,0	0,8	133,5	0,7
2006	139,8	8,5				
Ene-06	118,6	8,8	134,2	0,1	134,4	0,7
Feb-06	121,6	9,0	135,4	1,0	135,3	0,7
Mar-06	138,8	8,6	136,1	0,5	136,3	0,7
Abr-06	138,9	6,1	136,9	0,6	137,3	0,7
May-06	147,7	8,4	138,2	0,9	138,3	0,7
Jun-06	142,4	8,6	139,2	0,7	139,3	0,7
Jul-06	142,2	9,3	140,5	0,9	140,3	0,7
Ago-06	143,2	8,4	141,5	0,7	141,2	0,7
Sep-06	143,1	8,5	142,6	0,8	142,1	0,6
Oct-06	144,1	9,7	143,5	0,6	142,9	0,6
Nov-06	149,2	8,9	144,5	0,7	143,8	0,6
Dic-06	147,6	7,4	144,5	0,1	144,6	0,6
2007						
Ene-07	128,6	8,4	144,5	0,0	145,4	0,6
Feb-07	131,1	7,8	145,7	0,8	146,4	0,6
Mar-07	149,3	7,6	147,4	1,2	147,3	0,7
Abr-07	150,7	8,5	147,8	0,3	148,4	0,7
May-07	161,7	9,4	150,4	1,8	149,6	0,8
Jun-07	154,1	8,2	151,1	0,5	150,8	0,8
Jul-07	154,2	8,5	151,9	0,5	152,2	0,9
Ago-07	156,3	9,2	154,1	1,5	153,5	0,9

(1) El documento que presenta las opciones de desestacionalización y de estimación de la tendencia-ciclo a partir de enero de 2007 se encuentra en http://www.mecon.gov.ar/secpro/dir/desestacionalizacion/opciones_mensualesx12-arima2007.PDF

FUENTE: Dirección Nacional de Cuentas Nacionales, INDEC