

Precios al consumidor

1. Nivel general y capítulos del IPC-GBA	157
2. Variación porcentual entre cada período y el inmediato anterior del IPC-GBA, por capítulo	158
3. Variación porcentual entre cada mes y el mismo mes del año anterior del IPC-GBA, por capítulo	159
4. IPC-GBA, por principales aperturas y variaciones porcentuales para distintos períodos	160
5. Variaciones porcentuales del IPC-GBA, desagregado en bienes y servicios	166
6. Variaciones porcentuales del IPC-GBA, para distintos períodos, desagregado en bienes y servicios	166
7. Precios promedio al consumidor, coeficiente de variación y variaciones porcentuales para distintos períodos de un conjunto de alimentos y bebidas	167

El Índice de Precios al Consumidor del Gran Buenos Aires (IPC-GBA) mide la evolución de los precios de los bienes y servicios que consumen los hogares.

El conjunto de bienes y servicios cuyos precios son recopilados para el cálculo del IPC constituye la *canasta* del índice, que es representativa de los gastos de consumo de los hogares residentes en la Ciudad de Buenos Aires y en los 24 partidos del Gran Buenos Aires. Esta canasta se desagrega en 9 capítulos, 26 divisiones, 65 grupos, 123 subgrupos y 182 productos. Además del Nivel General del IPC-GBA, se publican 223 índices. Dentro de cada uno de los agrupamientos denominados “*productos*”, para los fines del IPC se seleccionaron más de 800 familias de artículos, denominadas “*variedades*”, cuya evolución de precios se considera representativa de un subconjunto de artículos o servicios pertenecientes al mismo *producto* (por ejemplo, “*Pan lacteado*” es una variedad del producto “*Pan envasado*”; “*Asado*” es una variedad del producto “*Cortes delanteros de carne vacuna fresca*”).

Las variaciones de precios de los bienes y servicios que componen la canasta participan en el IPC de acuerdo a su importancia en el gasto de consumo promedio mensual

de los hogares. Estas ponderaciones fueron estimadas a partir de los resultados de la Encuesta Nacional de Gastos de los Hogares realizada por el INDEC entre febrero de 1996 y enero de 1997, y actualizadas por la evolución de los precios hasta el año base del IPC. Las ponderaciones de los nueve capítulos de la canasta se presentan más abajo.

Para el cálculo del IPC se utiliza una fórmula de tipo Lapeyres con ponderaciones fijas para los capítulos, divisiones, grupos, subgrupos y productos. Para el cálculo de los índices de las variedades se utilizan en promedio 80.000 datos de precios mensuales recopilados durante todos los días hábiles del mes en una muestra de 6.000 negocios informantes.

Con el fin de mantener la representatividad de las variedades seleccionadas dentro de cada producto, anualmente se hacen actualizaciones para incorporar nuevas variedades o eliminar las que desaparecen del mercado y para ajustar las ponderaciones internas de los productos.

Las fechas de difusión de la información que se presenta en este capítulo, correspondientes a los próximos meses, se encuentran disponibles en INTERNET <http://www.indec.gov.ar/servicio/calenet.htm>

Estructura de ponderaciones por capítulo

Nivel general	100
Capítulo 1. Alimentos y bebidas	31,286
Capítulo 2. Indumentaria	5,183
Capítulo 3. Vivienda	12,685
Capítulo 4. Equipamiento y mantenimiento del hogar	6,553
Capítulo 5. Atención médica y gastos para la salud	10,041
Capítulo 6. Transporte y comunicaciones	16,965
Capítulo 7. Esparcimiento	8,665
Capítulo 8. Educación	4,198
Capítulo 9. Bienes y servicios varios	4,425

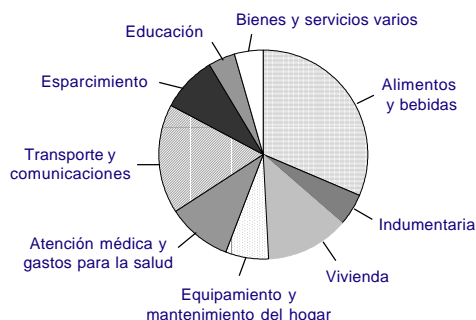

Evolución del Nivel general del IPC-GBA, base 1999=100

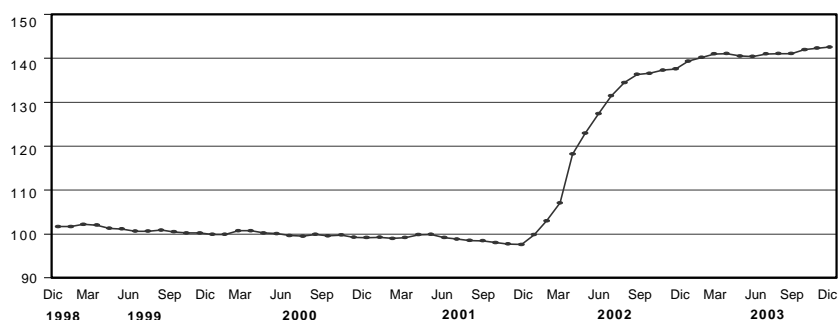

Cuadro 1. Nivel general y capítulos del IPC-GBA, base 1999=100¹

Período	Nivel general	Alimentos y bebidas	Indumentaria	Vivienda	Equipamiento mantenimiento del hogar
2000	99,84	99,10	97,00	99,70	97,82
2001	98,78	97,21	92,55	99,20	96,51
2002	124,33	130,84	125,73	105,75	132,71
2002 Dic	137,57	151,12	146,11	110,38	147,40
2003 Ene	139,38	153,46	142,86	111,82	148,23
Feb	140,17	155,30	141,76	112,53	149,21
Mar	140,99	157,16	149,55	113,15	149,31
Abr	141,07	156,76	156,05	113,17	149,36
May	140,52	155,24	157,38	113,17	149,10
Jun	140,40	154,03	157,19	115,48	148,73
Jul	141,03	154,08	153,85	115,44	148,46
Ago	141,06	154,84	150,67	115,32	148,67
Sep	141,12	155,41	154,46	115,18	148,05
Oct	141,95	157,70	156,90	115,31	147,98
Nov	142,30	158,61	156,89	115,31	147,54
Dic	142,60	158,18	156,91	115,41	147,65

Período	Atención médica y gastos para la salud	Transporte y comunicaciones	Esparcimiento	Educación	Bienes y servicios varios
2000	101,35	100,98	100,75	99,72	102,85
2001	102,50	101,40	97,74	98,34	103,30
2002	124,26	121,91	131,41	102,22	134,14
2002 Dic	131,04	131,72	147,07	104,29	145,25
2003 Ene	132,94	133,01	154,14	104,45	144,94
Feb	133,90	133,68	152,47	103,97	146,52
Mar	134,69	133,30	148,96	104,87	146,51
Abr	134,66	133,26	148,06	104,78	145,41
May	134,29	132,87	147,99	104,95	145,04
Jun	134,46	132,97	147,96	105,08	144,25
Jul	134,62	132,96	153,54	105,40	150,82
Ago	134,49	132,95	150,68	105,81	155,55
Sep	134,38	132,69	148,60	105,90	154,85
Oct	134,39	132,56	148,53	106,49	154,42
Nov	134,73	132,69	148,86	106,67	154,47
Dic	135,05	132,73	153,42	106,53	154,19

Cuadro 2. Variación porcentual entre cada período y el inmediato anterior del IPC-GBA, base 1999=100, por capítulo

Período	Nivel general	Alimentos y bebidas	Indumentaria	Vivienda	Equipamiento y mantenimiento del hogar	Atención médica y gastos para la salud	Transporte y comunicaciones	Esparcimiento	Educación	Bienes y servicios varios
2000	-0,9	-2,6	-4,4	-0,1	-1,6	1,5	2,7	-1,4	-0,7	0,8
2001	-1,1	-1,9	-4,6	-0,5	-1,3	1,1	0,4	-3,0	-1,4	0,4
2002	25,9	34,6	35,9	6,6	37,5	21,2	20,2	34,4	3,9	29,9
2002 Dic	0,2	0,6	-0,6	-0,2	0,4	-0,6	-0,6	1,6	-0,1	0,5
2003 Ene	1,3	1,5	-2,2	1,3	0,6	1,4	1,0	4,8	0,2	-0,2
Feb	0,6	1,2	-0,8	0,6	0,7	0,7	0,5	-1,1	-0,5	1,1
Mar	0,6	1,2	5,5	0,6	0,1	0,6	-0,3	-2,3	0,9	--
Abr	0,1	-0,3	4,3	--	--	--	--	-0,6	-0,1	-0,8
May	-0,4	-1,0	0,9	--	-0,2	-0,3	-0,3	--	0,2	-0,3
Jun	-0,1	-0,8	-0,1	2,0	-0,2	0,1	0,1	--	0,1	-0,5
Jul	0,4	--	-2,1	--	-0,2	0,1	--	3,8	0,3	4,6
Ago	--	0,5	-2,1	-0,1	0,1	-0,1	--	-1,9	0,4	3,1
Sep	--	0,4	2,5	-0,1	-0,4	-0,1	-0,2	-1,4	0,1	-0,5
Oct	0,6	1,5	1,6	0,1	--	--	-0,1	--	0,6	-0,3
Nov	0,2	0,6	--	--	-0,3	0,3	0,1	0,2	0,2	--
Dic	0,2	-0,3	--	0,1	0,1	0,2	--	3,1	-0,1	-0,2

Variación porcentual entre diciembre de 2003 y el mes anterior del IPC-GBA, base 1999=100, por capítulo

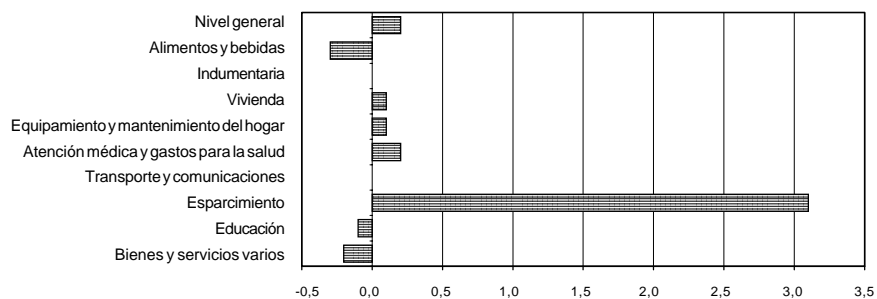

Cuadro 3. Variación porcentual entre cada mes y el mismo mes del año anterior del IPC-GBA, base 1999=100, por capítulo

Período	Nivel general	Alimentos y bebidas	Indumentaria	Vivienda	Equipamiento y mantenimiento del hogar	Atención médica y gastos para la salud	Transporte y comunicaciones	Esparcimiento	Educación	Bienes y servicios varios
2002 Dic	41,0	57,9	58,7	13,1	54,2	27,9	31,3	54,0	6,8	40,5
2003 Ene	39,6	57,1	57,3	14,0	49,7	29,2	28,4	48,2	6,8	38,8
Feb	36,1	52,9	55,9	13,6	40,3	26,3	27,0	41,0	5,1	31,6
Mar	31,7	47,0	51,6	13,3	31,3	24,2	23,3	31,8	5,4	25,4
Abr	19,4	29,5	30,0	11,1	15,8	8,5	15,0	20,9	3,8	12,1
May	14,3	22,2	24,2	9,5	10,9	3,9	11,2	15,0	2,9	7,2
Jun	10,2	15,8	19,3	8,2	7,2	3,6	6,8	10,3	2,2	3,5
Jul	7,3	11,2	14,0	7,8	3,9	2,8	3,8	6,9	1,8	3,1
Ago	4,9	6,8	11,5	4,2	3,0	1,9	2,1	5,3	1,9	5,5
Sep	3,5	4,2	9,6	4,1	2,5	1,5	0,8	3,7	1,7	6,6
Oct	3,9	6,0	7,5	4,2	1,9	1,4	0,5	2,7	2,1	7,4
Nov	3,6	5,6	6,8	4,3	0,5	2,2	0,2	2,8	2,1	6,8
Dic	3,7	4,7	7,4	4,6	0,2	3,1	0,8	4,3	2,1	6,2

Variación porcentual entre diciembre de 2003 y el mismo mes del año anterior del IPC-GBA, base 1999=100, por capítulo

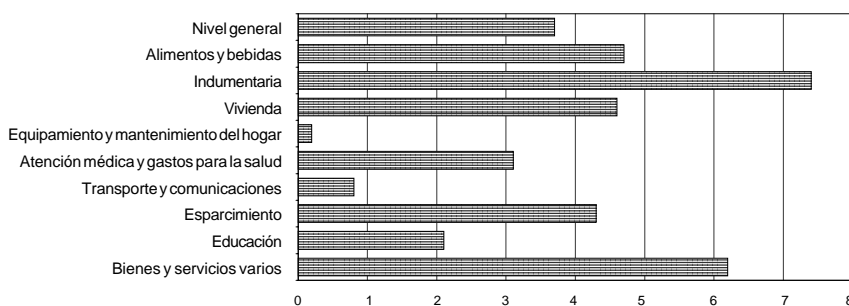

Cuadro 4. IPC-GBA base 1999=100, por principales aperturas y variaciones porcentuales para distintos períodos

Aperturas	Índice Dic 2003	Variación % entre Dic 2003 y				
		Nov 2003	Oct 2003	Sep 2003	Dic del año anterior	Dic 2002
		1 mes	2 meses	3 meses		1 año
NIVEL GENERAL	142,60	0,2	0,5	1,0	3,7	3,7
1 ALIMENTOS Y BEBIDAS	158,18	- 0,3	0,3	1,8	4,7	4,7
ALIMENTOS PARA CONSUMIR EN EL HOGAR	164,54	- 0,6	- 0,4	1,4	3,3	3,3
PRODUCTOS DE PANIFICACIÓN, CEREALES Y PASTAS	144,96	0,1	0,4	0,3	- 0,5	- 0,5
Productos de panificación	140,40	--	0,2	0,2	- 0,9	- 0,9
Pan fresco	134,55	0,1	0,2	0,2	- 2,8	- 2,8
Pan envasado	150,52	0,9	2,5	1,3	1,8	1,8
Facturas	112,49	0,1	- 0,3	0,1	- 0,7	- 0,7
Galletitas dulces	163,91	- 0,4	- 0,6	- 0,4	- 0,3	- 0,3
Otras galletas y galletitas	164,58	- 0,5	- 0,3	- 0,1	2,2	2,2
Productos de pastelería	122,37	0,3	0,9	0,9	4,3	4,3
Harina, arroz y otros cereales	186,33	--	0,7	--	- 3,1	- 3,1
Harina de trigo	237,04	1,1	0,2	- 2,6	- 18,7	- 18,7
Otras harinas	166,00	1,1	2,2	1,4	- 7,3	- 7,3
Arroz	183,60	- 0,3	0,8	0,9	5,5	5,5
Otros cereales	145,72	- 1,9	0,2	0,8	3,5	3,5
Fideos, pastas y masas crudas	140,68	0,6	0,8	0,7	2,2	2,2
Fideos secos	164,30	1,7	2,6	1,7	0,2	0,2
Pastas frescas	128,99	0,2	0,1	0,2	6,2	6,2
Tapas de masa	136,04	- 1,2	- 0,7	0,8	- 1,1	- 1,1
Semipreparados en base a pastas	120,07	0,2	- 1,5	- 1,3	- 0,5	- 0,5
CARNES	168,08	1,1	1,1	1,0	1,9	1,9
Carne vacuna	163,73	1,5	1,4	1,2	- 0,4	- 0,4
Cortes delanteros de carne vacuna fresca	165,49	1,7	1,5	1,3	- 0,8	- 0,8
Cortes traseros de carne vacuna fresca	160,25	1,1	1,1	1,2	- 0,8	- 0,8
Menudencias y achuras frescas vacunas	184,92	0,6	- 0,3	- 1,2	1,8	1,8
Semipreparados en base a carne vacuna	156,34	2,2	4,2	2,3	4,6	4,6
Otras carnes rojas frescas	169,97	0,2	2,3	2,3	18,4	18,4
Carne de ave	183,76	1,3	--	0,6	4,5	4,5
Aves frescas y congeladas	187,18	1,4	- 0,1	0,5	4,4	4,4
Semipreparados en base de ave	151,18	- 0,1	0,9	2,1	5,1	5,1
Pescados y mariscos frescos y congelados	178,84	0,7	1,3	- 0,5	5,4	5,4
Merluza fresca y congelada	178,75	0,4	1,2	- 1,8	4,3	4,3
Otros pescados y mariscos frescos y congelados	179,05	1,5	1,6	2,9	8,2	8,2
Fiambres, embutidos y conservas	161,48	- 0,6	0,8	1,5	5,5	5,5
Embutidos frescos	150,28	0,2	0,6	0,8	3,8	3,8
Fiambres y conservas	152,04	0,2	1,4	3,9	8,9	8,9
Conservas de pescado	222,22	- 3,4	- 0,6	- 3,7	- 0,8	- 0,8
ACEITES Y GRASAS	208,40	2,7	4,1	4,7	- 1,9	- 1,9
Aceites	208,21	2,7	4,1	5,0	- 3,0	- 3,0
Aceite puro	241,60	--	1,7	2,9	3,7	3,7
Aceite mezcla	182,63	5,7	6,7	7,2	- 8,9	- 8,9
Margarinas y grasas	210,63	2,5	4,3	1,8	12,5	12,5
PRODUCTOS LÁCTEOS Y HUEVOS	180,13	- 0,8	- 1,5	- 3,1	11,4	11,4
Leche	188,33	0,1	- 0,3	- 1,0	7,1	7,1
Leche fluida	184,94	0,1	- 0,3	- 1,0	5,7	5,7
Leche en polvo	229,82	0,2	--	- 1,0	23,2	23,2

(sigue)

Cuadro 4. (continuación)

Aperturas	Índice Dic 2003	Variación % entre Dic 2003 y				
		Nov2003	Oct2003	Sep2003	Dic del año anterior	Dic2002
		1 mes	2 meses	3 meses		1 año
Quesos	195,27	- 0,8	- 2,1	- 4,3	20,7	20,7
Quesos blandos y untables	198,23	- 0,9	- 2,2	- 4,6	19,4	19,4
Quesos semiduros	201,45	- 0,5	- 2,6	- 5,3	25,6	25,6
Quesos duros	179,51	- 0,8	- 1,1	- 2,3	19,6	19,6
Otros productos lácteos	150,13	- 1,9	- 2,8	- 3,5	9,0	9,0
Manteca y crema	172,18	- 1,0	- 0,4	- 1,8	14,5	14,5
Yogur y postres lácteos	141,48	- 2,2	- 3,2	- 4,2	7,2	7,2
Helados	159,03	- 1,9	- 3,5	- 3,0	9,4	9,4
Huevos	182,26	- 1,5	- 1,2	- 5,2	6,1	6,1
FRUTAS	166,98	- 2,3	1,8	18,7	5,6	5,6
Frutas frescas	164,22	- 2,7	1,6	21,2	5,0	5,0
Manzana	179,28	4,4	15,7	29,3	- 9,6	- 9,6
Frutas cítricas	162,17	5,3	17,5	50,6	11,7	11,7
Otras frutas	156,78	- 11,2	- 13,2	3,6	12,5	12,5
Frutas secas, deshidratadas y en conserva	190,69	1,2	3,8	3,0	10,5	10,5
VERDURAS	146,59	- 8,4	- 9,1	4,0	- 2,7	- 2,7
Verduras frescas y congeladas	134,56	- 10,2	- 11,1	6,1	- 2,7	- 2,7
Papa y otras raíces feculentas	202,07	11,0	32,2	58,0	- 11,1	- 11,1
Otras verduras frescas y congeladas	115,03	- 18,2	- 23,8	- 9,1	2,3	2,3
Verduras secas y en conserva	215,11	- 1,1	- 1,2	- 2,8	- 2,9	- 2,9
Tomate en conserva	202,78	- 0,3	- 0,6	- 2,4	- 4,2	- 4,2
Otras verduras secas y en conserva	232,43	- 2,0	- 1,8	- 3,3	- 1,2	- 1,2
AZÚCAR, MIEL, DULCES Y CACAO	221,27	0,3	- 0,2	- 0,4	4,9	4,9
Azúcar, miel y dulces	216,73	0,4	0,2	0,2	3,6	3,6
Azúcar y edulcorantes	238,88	- 0,7	- 1,0	- 0,9	2,7	2,7
Miel, dulces y mermeladas	194,11	1,8	1,8	1,5	4,9	4,9
Caramelos, golosinas y cacao	227,96	0,2	- 0,8	- 1,1	6,7	6,7
Caramelos y golosinas	201,59	--	- 1,3	- 0,9	8,1	8,1
Cacao y derivados	249,17	0,4	- 0,5	- 1,2	5,8	5,8
CONDIMENTOS Y OTROS PRODUCTOS ALIMENTICIOS	176,43	0,2	0,7	- 0,6	2,3	2,3
Sal y especias	145,04	0,2	0,1	- 2,3	- 1,4	- 1,4
Aderezos	210,25	0,2	0,8	0,7	9,3	9,3
Sopas y caldos concentrados	143,41	1,0	2,1	0,1	- 1,4	- 1,4
Polvos para postres	186,29	- 0,6	0,1	- 2,1	- 5,9	- 5,9
COMIDAS LISTAS PARA LLEVAR	137,75	0,9	1,4	1,2	9,7	9,7
Empanadas, pizzas, sandwiches y otras	132,70	0,7	0,8	0,6	11,6	11,6
Comidas preparadas para llevar	145,42	1,1	2,3	2,0	7,1	7,1
BEBIDAS E INFUSIONES PARA CONSUMIR EN EL HOGAR	146,14	0,9	3,5	4,4	8,2	8,2
BEBIDAS NO ALCOHÓLICAS	141,35	0,1	1,8	1,4	3,2	3,2
Bebidas gaseosas	161,97	- 0,2	3,5	3,3	8,3	8,3
Jugos y refrescos	144,32	0,6	0,8	--	2,4	2,4
Agua envasada	122,26	--	0,8	0,8	- 1,1	- 1,1
BEBIDAS ALCOHÓLICAS	155,96	2,1	7,5	10,3	20,9	20,9
Cerveza	154,77	--	0,7	2,5	22,0	22,0
Vino	148,94	3,2	11,9	16,0	24,9	24,9
Otras bebidas alcohólicas	181,48	1,7	3,7	4,8	9,8	9,8

(sigue)

Cuadro 4. (continuación)

Aperturas	Índice Dic 2003	Variación % entre Dic 2003 y				
		Nov 2003	Oct 2003	Sep 2003	Dic del año anterior	Dic 2002
		1 mes	2 meses	3 meses		1 año
INFUSIONES	144,87	0,9	2,3	3,7	4,3	4,3
Café	135,49	0,1	0,5	- 0,6	- 5,3	- 5,3
Yerba mate	134,40	0,9	2,2	4,8	10,9	10,9
Té	198,83	2,1	5,5	8,6	6,7	6,7
ALIMENTOS Y BEBIDAS CONSUMIDOS FUERA DEL HOGAR	140,27	0,4	1,5	1,9	9,1	9,1
DESAYUNO Y REFRIGERIO	127,88	--	0,3	1,3	6,4	6,4
ALMUERZO Y CENA	140,89	0,4	1,6	2,0	9,2	9,2
2 INDUMENTARIA	156,91	--	--	1,6	7,4	7,4
ROPA	153,89	- 0,2	- 0,8	1,0	8,6	8,6
ROPA INTERIOR	145,51	- 0,1	0,2	0,5	9,4	9,4
Ropa interior para hombre	153,55	0,8	0,7	1,2	12,8	12,8
Ropa interior para mujer	150,07	- 0,4	--	0,4	9,8	9,8
Ropa interior para niños y bebés	117,64	- 0,5	- 0,4	- 0,6	2,3	2,3
ROPA EXTERIOR	155,08	- 0,2	- 0,9	1,1	8,5	8,5
Ropa exterior para hombre	166,07	--	- 0,2	1,8	10,1	10,1
Ropa exterior para mujer	145,39	- 0,4	- 1,8	0,3	6,9	6,9
Ropa exterior para niños y bebés	154,23	- 0,5	- 0,6	1,3	8,6	8,6
CALZADO	155,79	0,3	1,4	3,1	6,8	6,8
CALZADO DE VESTIR	164,71	0,8	2,3	6,1	10,6	10,6
Calzado de vestir para hombre	172,03	1,1	2,9	4,1	12,0	12,0
Calzado de vestir para mujer	161,99	0,6	2,2	8,5	10,2	10,2
Calzado de vestir para niño/a	157,12	0,6	1,2	3,0	8,8	8,8
CALZADO DEPORTIVO Y OTROS	149,65	--	0,7	1,0	4,1	4,1
Calzado deportivo y otros para adultos	152,03	- 0,3	0,4	0,4	5,2	5,2
Calzado deportivo y otros para niños	144,21	0,9	1,4	2,4	1,5	1,5
ACCESORIOS Y SERVICIOS PARA LA INDUMENTARIA	178,99	0,5	1,1	1,0	2,5	2,5
TELAS, HILADOS Y ARTÍCULOS DE MERCERÍA	202,22	0,7	1,4	0,8	3,4	3,4
Hilados y artículos de mercería	163,23	0,1	- 0,4	- 0,5	0,9	0,9
Telas	220,87	0,9	2,0	1,3	4,4	4,4
ACCESORIOS PARA VESTIR	203,67	0,2	1,1	1,3	2,0	2,0
Artículos de marroquinería y accesorios textiles	201,24	--	0,9	1,2	3,5	3,5
Artículos de joyería	211,11	0,8	1,4	1,6	- 2,3	- 2,3
CONFECCIÓN Y REPARACIÓN DE LA INDUMENTARIA	113,83	0,9	0,5	0,3	1,8	1,8
3 VIVIENDA	115,41	0,1	0,1	0,2	4,6	4,6
ALQUILER DE LA VIVIENDA	95,70	0,1	--	- 0,1	- 1,1	- 1,1
SERVICIOS BÁSICOS Y COMBUSTIBLES PARA LA VIVIENDA	112,77	--	- 0,1	- 0,1	3,3	3,3
COMBUSTIBLES PARA LA VIVIENDA	129,60	0,1	- 0,3	- 0,5	5,4	5,4
ELECTRICIDAD	98,27	-	-	-	1,5	1,5
AGUA Y SERVICIOS SANITARIOS	114,22	-	0,1	0,4	2,7	2,7

(sigue)

Cuadro 4. (continuación)

Aperturas	Índice Dic 2003	Variación % entre Dic 2003 y				
		Nov 2003	Oct 2003	Sep 2003	Dic del año anterior	Dic 2002
		1 mes	2 meses	3 meses		1 año
REPARACIONES Y GASTOS COMUNES DE LA VIVIENDA	142,06	0,1	0,3	0,7	11,0	11,0
MATERIALES Y MANO DE OBRA PARA REPARACIONES	149,60	0,4	0,8	2,1	2,6	2,6
GASTOS COMUNES DE LA VIVIENDA	138,27	--	--	--	16,1	16,1
4 EQUIPAMIENTO Y MANTENIMIENTO DEL HOGAR	147,65	0,1	-0,2	-0,3	0,2	0,2
EQUIPAMIENTO DEL HOGAR	172,61	0,2	-0,1	0,1	0,7	0,7
MUEBLES Y ACCESORIOS DECORATIVOS	151,17	--	-0,8	-0,1	2,1	2,1
ARTEFACTOS PARA EL HOGAR	183,33	0,2	--	-0,3	-1,6	-1,6
Artefactos para cocinar o conservar alimentos	170,09	0,1	-0,2	-1,0	-3,8	-3,8
Artefactos para lavado y limpieza	186,45	0,9	0,2	-0,6	-1,2	-1,2
Artefactos para el confort ambiental	187,53	1,2	1,7	3,4	3,7	3,7
Artefactos pequeños	239,95	--	-1,6	-1,5	-1,2	-1,2
TEXTILES PARA EL HOGAR	180,25	0,8	1,7	1,9	4,5	4,5
Blanco y mantelería	181,94	0,8	1,7	1,4	4,2	4,2
Alfombras y cortinas	175,44	0,7	1,9	3,3	5,5	5,5
BATERÍA DE COCINA, CUBIERTOS, VAJILLA Y OTROS	198,48	0,3	-1,2	-0,6	0,3	0,3
Batería de cocina, cubiertos y utensilios	186,71	2,0	-0,4	0,1	-1,5	-1,5
Vajilla y otros	215,99	-1,9	-2,2	-1,5	2,6	2,6
MANTENIMIENTO DEL HOGAR	133,94	--	-0,3	-0,5	-0,2	-0,2
PRODUCTOS Y UTENSILIOS DE LIMPIEZA	181,29	-0,7	-1,1	-2,0	-1,4	-1,4
Productos de limpieza	182,48	-1,1	-1,3	-2,3	-1,1	-1,1
Utensilios de limpieza	165,10	0,8	1,8	2,3	1,8	1,8
Artículos descartables	184,17	2,0	-1,5	-2,7	-6,8	-6,8
HERRAMIENTAS Y OTROS ARTÍCULOS PARA EL MANTENIMIENTO DEL HOGAR	186,55	0,5	-1,2	-0,8	-9,9	-9,9
Herramientas y artículos de ferretería	155,47	-0,5	-0,7	-2,8	-9,3	-9,3
Otros artículos para el mantenimiento del hogar	200,37	0,8	-1,4	-0,2	-10,0	-10,0
SERVICIOS PARA EL HOGAR	103,23	0,5	0,5	0,9	3,2	3,2
Servicio doméstico	103,06	0,6	0,6	1,0	3,3	3,3
Limpieza de ropa	101,59	0,1	0,2	0,5	3,8	3,8
Reparación del equipamiento del hogar y otros servicios	115,33	-0,3	0,5	0,5	-2,0	-2,0
5 ATENCIÓN MÉDICA Y GASTOS PARA LA SALUD	135,05	0,2	0,5	0,5	3,1	3,1
PRODUCTOS MEDICINALES Y ACCESORIOS TERAPÉUTICOS	149,99	-0,2	0,1	0,1	0,1	0,1
PRODUCTOS MEDICINALES	151,00	-0,2	0,1	0,2	0,3	0,3
ELEMENTOS PARA PRIMEROS AUXILIOS, APARATOS Y ACCESORIOS TERAPÉUTICOS	137,76	-0,3	-0,4	-1,2	-2,9	-2,9
SERVICIOS PARA LA SALUD	122,96	0,7	0,9	0,8	6,2	6,2
CONSULTAS MÉDICAS Y TRATAMIENTOS ODONTOLÓGICOS	101,34	0,2	0,1	0,2	0,9	0,9
INTERVENCIONES QUIRÚRGICAS, INTERNACIÓN, GERIÁTRICOS Y OTROS	103,16	0,4	0,5	0,2	3,6	3,6
SISTEMAS DE SALUD Y SERVICIOS AUXILIARES	131,90	0,8	1,1	1,0	7,7	7,7

(sigue)

Cuadro 4. (continuación)

Aperturas	Índice Dic 2003	Variación % entre Dic 2003 y				
		Nov2003	Oct2003	Sep2003	Dic del año anterior	Dic2002
		1 mes	2 meses	3 meses		1 año
6 TRANSPORTE Y COMUNICACIONES	132,73	--	0,1	--	0,8	0,8
TRANSPORTE	140,26	0,1	0,2	0,2	0,2	0,2
TRANSPORTE PÚBLICO DE PASAJEROS	109,14	0,1	0,1	0,1	2,5	2,5
Ómnibus	107,42	--	--	--	--	--
Tren y subterráneo	115,05	--	--	--	--	--
Taxi y otros medios de transporte	112,35	0,3	0,3	0,5	12,3	12,3
ADQUISICIÓN DE VEHICULOS	169,08	0,3	0,3	-0,7	-7,3	-7,3
FUNCIONAMIENTO Y MANTENIMIENTO DE LOS VEHÍCULOS	171,47	0,1	0,3	0,8	3,2	3,2
Combustibles y lubricantes	204,66	--	0,1	--	2,7	2,7
Seguro, estacionamiento y otros servicios para el automóvil	111,52	0,3	1,4	4,4	5,8	5,8
Accesorios, repuestos y reparaciones para el automóvil	155,43	0,2	0,2	-0,2	1,5	1,5
COMUNICACIONES	108,60	-0,3	-0,2	-0,5	3,3	3,3
CORREO	317,28	--	--	--	41,2	41,2
TELÉFONO	105,21	-0,3	-0,2	-0,5	2,0	2,0
Servicio telefónico	102,75	--	0,1	0,1	1,7	1,7
Equipos de comunicación y sus accesorios	127,88	-2,7	-3,0	-5,4	4,1	4,1
7 ESPARCIMIENTO	153,42	3,1	3,3	3,2	4,3	4,3
TURISMO	170,83	9,3	10,4	11,1	10,5	10,5
TRANSPORTE POR TURISMO	214,10	5,7	7,2	7,0	-0,1	-0,1
Combustible y peaje por turismo	163,97	--	--	-0,1	2,1	2,1
Transporte público por turismo	226,45	6,8	8,6	8,4	-0,5	-0,5
ALOJAMIENTO Y EXCURSIONES	155,22	11,2	12,0	13,3	16,7	16,7
Alojamiento	113,42	13,5	13,8	18,4	24,5	24,5
Excursiones y paquetes turísticos	215,22	9,5	10,8	9,8	11,5	11,5
EQUIPOS, CONEXIONES Y SERVICIOS DE AUDIO, TELEVISIÓN Y COMPUTACIÓN	156,60	-0,9	-0,9	-1,0	-2,5	-2,5
EQUIPOS DE AUDIO, TELEVISIÓN, FOTOGRAFÍA Y COMPUTACIÓN	179,22	-1,5	-1,8	-2,7	-6,9	-6,9
ELEMENTOS PARA AUDIO, FOTOGRAFÍA, VIDEO Y COMPUTACIÓN	143,35	-3,6	-2,9	-0,8	-6,1	-6,1
SERVICIOS PARA AUDIO, FOTOGRAFÍA Y VIDEO	147,56	0,4	0,3	0,3	2,3	2,3
DIARIOS, REVISTAS Y LIBROS	130,89	0,7	0,4	0,7	4,3	4,3
DIARIOS Y PERIÓDICOS	123,46	--	--	--	2,7	2,7
REVISTAS	151,24	0,8	0,8	0,8	3,0	3,0
LIBROS	145,55	3,1	1,5	3,0	10,5	10,5
JUGUETES Y ARTÍCULOS PARA DEPORTE	182,63	-0,9	-1,2	-2,0	-2,2	-2,2
JUGUETES Y JUEGOS	186,10	-1,0	-1,7	-2,4	-4,2	-4,2
ARTÍCULOS PARA DEPORTE	165,02	-0,1	1,3	0,1	10,7	10,7

(sigue)

Cuadro 4. (conclusión)

Aperturas	Índice Dic 2003	Variación % entre Dic 2003 y				
		Nov 2003	Oct 2003	Sep 2003	Dic del año anterior	Dic 2002
		1 mes	2 meses	3 meses		1 año
FLORES, PLANTAS Y ATENCIÓN DE ANIMALES DOMÉSTICOS	186,74	1,0	- 0,3	- 4,0	6,4	6,4
FLORES, PLANTAS Y ALIMENTOS PARA ANIMALES DOMÉSTICOS	206,80	1,2	- 0,3	- 4,4	7,2	7,2
SERVICIOS PARA LA ATENCIÓN DE ANIMALES DOMÉSTICOS	104,24	- 0,1	- 0,2	- 0,7	0,3	0,3
OTROS SERVICIOS DE ESPARCIMIENTO	108,03	1,1	1,7	2,3	6,1	6,1
CINES, TEATROS Y OTROS ESPECTÁCULOS	110,84	1,4	1,8	3,4	10,6	10,6
CLUBES, PARQUES Y ENTRETENIMIENTOS	105,06	0,7	1,5	1,2	1,5	1,5
8 EDUCACIÓN	106,53	- 0,1	--	0,6	2,1	2,1
SERVICIOS EDUCATIVOS	100,92	--	0,1	0,4	3,5	3,5
EDUCACIÓN FORMAL	102,20	-	-	0,2	3,1	3,1
EDUCACIÓN NO FORMAL	95,99	0,2	0,7	1,0	5,1	5,1
TEXTOS Y ÚTILES ESCOLARES	128,14	- 0,7	- 0,2	1,3	- 1,7	- 1,7
LIBROS DE ESTUDIO	111,32	- 1,3	- 1,4	0,1	- 2,8	- 2,8
ARTÍCULOS DE LIBRERÍA	159,70	0,2	1,2	2,8	- 0,2	- 0,2
9 BIENES Y SERVICIOS VARIOS	154,19	- 0,2	- 0,1	- 0,4	6,2	6,2
CIGARRILLOS Y ACCESORIOS	153,35	--	--	--	28,3	28,3
ARTÍCULOS Y SERVICIOS PARA EL CUIDADO PERSONAL	162,90	- 0,3	- 0,3	- 0,6	- 1,5	- 1,5
ARTÍCULOS DE TOCADOR Y BELLEZA	191,78	- 0,5	- 0,6	- 1,0	- 2,6	- 2,6
SERVICIOS PARA EL CUIDADO PERSONAL	97,13	0,6	1,2	1,0	3,7	3,7
SERVICIOS DIVERSOS	92,82	0,3	0,4	- 0,3	3,0	3,0

**Cuadro 5. Variaciones porcentuales del IPC-GBA,
base 1999=100, desagregado en bienes y servicios**

Período	Nivel general		Bienes		Servicios	
	Variación % respecto al mes anterior	Variación % respecto a igual mes del año anterior	Variación % respecto al mes anterior	Variación % respecto a igual mes del año anterior	Variación % respecto al mes anterior	Variación % respecto a igual mes del año anterior
2002 Dic	0,2	41,0	--	68,6	0,4	11,1
2003 Ene	1,3	39,6	0,8	64,6	2,1	12,1
Feb	0,6	36,1	0,8	57,0	0,1	11,9
Mar	0,6	31,7	1,0	48,1	- 0,1	11,5
Abr	0,1	19,4	0,2	26,4	- 0,1	9,4
May	- 0,4	14,3	- 0,7	18,4	0,1	8,2
Jun	- 0,1	10,2	- 0,7	11,9	0,9	7,6
Jul	0,4	7,3	0,1	7,6	1,0	6,9
Ago	--	4,9	0,2	4,7	- 0,3	5,1
Sep	--	3,5	0,2	2,8	- 0,2	4,7
Oct	0,6	3,9	0,8	3,5	0,2	4,5
Nov	0,2	3,6	0,2	3,0	0,3	4,6
Dic	0,2	3,7	- 0,3	2,7	1,0	5,2

**Cuadro 6. Variaciones porcentuales del IPC-GBA,
base 1999=100, para distintos períodos, desagregado en bienes y servicios**

Concepto	Variación % entre Dic 2003 y				
	Nov 2003	Oct 2003	Sep 2003	Dic del año anterior	Dic 2002
	1 mes	2 meses	3 meses		1 año
Nivel general	0,2	0,5	1,0	3,7	3,7
Bienes	- 0,3	- 0,1	0,8	2,7	2,7
Servicios	1,0	1,3	1,5	5,2	5,2

**Cuadro 7. Precios promedio al consumidor, coeficiente de variación
y variaciones porcentuales para distintos períodos de un conjunto de alimentos y bebidas**

Variedad	Unidad de medida	Precio promedio Dic 2003 \$	Coeficiente de variación ¹ de los precios Nov 2003	Variación % entre Dic 2003 y				
				Nov 2003	Oct 2003	Sep 2003	Dic del año anterior	Dic 2002
				1 mes	2 meses	3 meses		1 año
Pan francés tipo flauta	kg	2,24	21,49	-	-	-	- 3,4	- 3,4
Pan lacteado	envase 390 g	2,22	10,39	0,5	1,8	-	2,3	2,3
Facturas	docena	3,12	18,85	-	- 0,3	-	- 0,6	- 0,6
Galletitas dulces sueltas	250 g	1,27	34,02	- 1,6	- 3,1	-	- 2,3	- 2,3
Galletitas de agua sueltas	250 g	1,16	22,30	- 5,7	- 5,7	- 3,3	-	-
Harina de trigo común	kg	1,06	15,82	1,9	-	- 2,8	- 20,9	- 20,9
Arroz blanco simple	kg	2,54	16,72	- 0,4	0,4	0,8	7,2	7,2
Fideos secos tipo guisero	500 g	1,67	13,37	-	0,6	- 0,6	- 2,3	- 2,3
Fideos secos tipo tallarín	500 g	2,33	14,81	2,2	3,6	2,6	1,3	1,3
Ravioles frescos	caja 48 u	2,59	17,43	0,4	-	0,4	7,5	7,5
Prepizza	unidad	1,10	20,95	-	- 0,9	- 0,9	- 1,8	- 1,8
Asado	kg	5,82	19,02	4,1	4,5	5,4	2,6	2,6
Carne picada	kg	5,19	20,53	- 0,2	- 0,6	- 0,8	- 1,3	- 1,3
Paleta	kg	5,50	16,68	1,1	0,4	- 1,4	- 2,1	- 2,1
Bife angosto	kg	6,01	19,94	1,0	1,0	0,5	- 2,1	- 2,1
Cuadril	kg	7,05	17,91	0,1	1,0	2,2	1,0	1,0
Nalga	kg	6,96	16,41	1,3	0,4	0,4	- 0,7	- 0,7
Hamburguesas congeladas	envase 4 u	3,20	14,80	2,6	5,6	3,9	7,4	7,4
Pollo entero	kg	3,75	7,99	1,4	- 0,5	0,3	4,5	4,5
Filet de merluza fresco	kg	7,39	8,80	0,5	0,4	1,2	3,5	3,5
Salchicha tipo viena	envase 6 u	1,73	13,83	-	0,6	1,2	0,6	0,6
Jamón cocido	kg	13,78	25,51	- 0,9	1,2	4,9	10,3	10,3
Salchichón	kg	7,28	18,34	3,3	1,8	5,5	4,7	4,7
Salame	kg	12,45	18,73	0,6	- 0,2	1,1	8,0	8,0
Caballa	lata 250 g escurrido	3,63	24,13	- 2,2	- 6,2	- 5,5	9,0	9,0
Aceite de maíz	lata 1 litro	6,42	12,59	- 0,9	- 0,8	0,5	2,7	2,7
Aceite mezcla	botella 1,5 l	4,53	14,29	5,8	6,8	7,1	- 8,9	- 8,9
Margarina para cocinar	200 g	1,51	10,10	3,4	8,6	5,6	12,7	12,7
Leche fresca entera sachet	litro	1,35	7,25	0,7	-	- 0,7	3,8	3,8
Leche en polvo descremada	400 g	5,32	9,97	1,3	2,5	3,3	18,0	18,0
Queso crema	240 g	3,13	6,45	0,6	3,3	6,8	27,2	27,2
Queso cuartirolo	kg	8,27	27,51	- 1,5	- 4,6	- 8,6	15,0	15,0
Queso paté-grass	kg	13,78	18,17	- 0,4	- 1,9	- 5,7	23,9	23,9
Queso reggianito	kg	24,12	26,75	- 0,6	0,6	- 2,3	28,8	28,8
Manteca	envase 200 g	2,48	9,39	- 1,2	-	- 1,2	15,9	15,9
Yogur cremoso	200 cc	0,81	11,28	- 5,8	- 9,0	- 12,9	- 8,0	- 8,0
Dulce de leche	envase 500 g	2,86	16,32	- 1,7	0,4	-	8,7	8,7
Huevos de gallina	docena	2,47	14,98	- 1,6	- 1,2	- 5,0	6,0	6,0
Manzana deliciosa	kg	2,25	23,28	2,7	11,4	23,6	- 4,7	- 4,7
Limón	kg	1,59	14,68	- 0,6	17,8	71,0	54,4	54,4
Naranja	kg	1,03	18,73	3,0	7,3	22,6	1,0	1,0
Banana	kg	1,60	15,25	1,3	- 1,8	5,3	9,6	9,6
Duraznos en conserva	500 g escurrido	3,07	14,84	1,0	5,1	6,2	19,5	19,5
Batata	kg	0,99	23,61	-	1,0	-	- 41,4	- 41,4
Papa	kg	0,86	21,02	11,7	36,5	65,4	- 7,5	- 7,5
Cebolla	kg	0,67	21,00	4,7	-	- 2,9	17,5	17,5
Lechuga	kg	1,32	25,95	9,1	- 11,4	- 21,0	32,0	32,0
Tomate redondo	kg	1,32	26,04	- 40,8	- 48,4	- 5,0	- 26,7	- 26,7
Zanahoria	kg	0,79	25,32	- 3,7	-	2,6	- 15,1	- 15,1

(sigue)

Cuadro 7. (conclusión)

Variedad	Unidad de medida	Precio promedio Dic 2003 \$	Coeficiente de variación ¹ de los precios Nov 2003	Variación % entre Dic 2003 y				
				Nov 2003	Oct 2003	Sep 2003	Dic del año anterior	Dic 2002
				1 mes	2 meses	3 meses		1 año
Zapallito	kg	0,80	31,27	- 17,5	- 49,7	- 57,0	1,3	1,3
Zapallo	kg	1,71	24,39	- 32,1	- 18,2	28,6	80,0	80,0
Tomate entero en conserva	240g escurrido	1,41	13,11	-	-	- 2,1	0,7	0,7
Arvejas en conserva	220g escurrido	1,03	20,57	- 3,7	- 1,0	- 1,0	-	-
Azúcar	kg	1,36	9,67	- 0,7	- 0,7	- 0,7	3,0	3,0
Dulce de batata	kg	3,47	23,24	- 0,3	1,5	1,5	6,4	6,4
Sal fina	500g	0,71	13,85	1,4	2,9	-	- 1,4	- 1,4
Mayonesa	frasco 350g	3,01	11,34	0,7	-	1,3	12,7	12,7
Polvo para flan	120g	0,97	14,71	2,1	2,1	- 1,0	- 2,0	- 2,0
Gaseosa base cola	1,5 litro	2,08	6,56	-	4,0	4,0	8,9	8,9
Agua sin gas	2 litros	1,36	9,43	-	- 1,4	- 0,7	- 2,2	- 2,2
Cerveza en botella	litro	1,69	8,07	-	0,6	2,4	24,3	24,3
Vino común	litro	2,27	9,38	3,7	16,4	20,7	32,0	32,0
Café envasado	250g	2,73	11,57	1,1	1,5	1,5	- 3,9	- 3,9
Yerba mate	500g	1,55	11,19	1,3	2,6	6,9	15,7	15,7
Té en saquitos	caja 50 u	2,81	18,75	2,6	6,4	9,8	8,1	8,1

¹ El coeficiente de variación es un indicador de la dispersión de los datos respecto a su promedio. Generalmente se expresa en porcentaje y no tiene unidad de medida. Cuanto menor sea el coeficiente de variación, menor será la diferencia entre los datos observados y mejor representados estarán por su promedio.

Precios mayoristas

1.1	Nivel general y principales aperturas del IPIM	171
1.2	Nivel general y principales aperturas del IPIB	172
1.3	Nivel general y principales aperturas del IPP	172
2.1.1	Variación porcentual del IPIM, entre cada período y el inmediato anterior, por principales aperturas	173
2.1.2	Variación porcentual del IPIM, entre cada mes y el mismo mes del año anterior, por principales aperturas	173
2.2.1	Variación porcentual del IPIB, entre cada período y el inmediato anterior, por principales aperturas	174
2.2.2	Variación porcentual del IPIB, entre cada mes y el mismo mes del año anterior, por principales aperturas	174
2.3.1	Variación porcentual del IPP, entre cada período y el inmediato anterior, por principales aperturas	175
2.3.2	Variación porcentual del IPP, entre cada mes y el mismo mes del año anterior, por principales aperturas	175
3.1	IPIM, base 1993=100, principales aperturas	176
3.2	IPIB, base 1993=100, principales aperturas	184
3.3	IPP, base 1993=100, principales aperturas	192
4.	Precio de exportación, FOB Buenos Aires, de los principales productos agrícolas	198
5.	Precios mayoristas de productos lácteos, sin impuestos	198
6.	Precio promedio semanal y de las cuatro semanas del mes, de frutas, verduras y hortalizas vendidas en el Mercado Central de Buenos Aires	200

Sistema de Índices de Precios Mayoristas

El Sistema de Índices de Precios Mayoristas (SIPM), base 1993=100, presenta tres índices:

El **Índice de Precios Internos al por Mayor (IPIIM)** mide la evolución de los precios de los productos de origen nacional e importado ofrecidos en el mercado interno. Los precios observados incluyen el IVA, los impuestos internos y otros gravámenes contenidos en el precio, como el impuesto a los combustibles. Este índice, por su cobertura, es el que más se asemeja al anterior Índice de Precios al por Mayor, base 1981=100.

El **Índice de Precios Internos Básicos al por Mayor (IPIB)** tiene igual cobertura que el IPIIM pero los precios se consideran sin impuestos. En este índice, como en el IPIIM, las ponderaciones se calcularon considerando los valores de producción netos de exportaciones.

El **Índice de Precios Básicos del Productor (IPP)** mide la evolución de los precios de productos exclusivamente de origen nacional; por lo tanto, no incluye importaciones. Pero en las ponderaciones, a diferencia de lo que sucede en los dos índices anteriores, se ha considerado tanto la producción con destino interno como la destinada a la exportación. El tratamiento impositivo es el mismo que en el IPIB.

Las ponderaciones del sector primario son valores brutos de producción netos de impuestos, estimados por las Cuentas Nacionales; las del sector manufacturero son valores de producción provenientes del Censo Nacional Económico de 1994 (que suministró datos de 1993); la energía eléctrica está ponderada con la facturación de las empresas distribuidoras; y las del sector de productos importados se calcularon a partir del valor CIF (costo, seguro y flete) de las importaciones realizadas durante 1993. Las ponderaciones de cada índice son consistentes con la cobertura y el tratamiento impositivo de cada uno de ellos. Para el cálculo se utiliza una fórmula de ponderaciones fijas referidas al año base, del tipo Laspeyres.

La estructura del **SIPM** está diseñada sobre la base de dos nomenclaturas de Naciones Unidas: la Clasificación Industrial Internacional Uniforme, Revisión 3 (CIIU-rev.3) para los niveles de agregación más altos y la Clasificación Central de Productos (CPC) para los niveles elementales.

Los precios observados corresponden al día 15 de cada mes, salvo excepciones, ya que en algunos sectores se trata de promedios mensuales (de precios diarios o de varios precios durante el mes) o de precios de la semana que incluye al día 15. Para más información consultar la metodología.

Las fechas de difusión de la información que se presenta en este capítulo, correspondientes a los próximos meses, se encuentran disponibles en INTERNET <http://www.indec.mecon.gov.ar/servicio/calenet.htm>

Estructura de ponderaciones de los índices de precios mayoristas, base 1993=100

	IPIIM	IPIB	IPP
Nivel general	100,00	100,00	100,00
Productos nacionales	92,71	92,52	///
Primarios	19,36	19,98	21,68
Manufacturados y Energía eléctrica	73,35	72,54	78,32
Productos importados	7,29	7,48	///

Estructura de ponderaciones del IPIIM

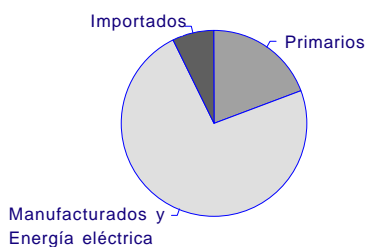

Estructura de ponderaciones del IPIB

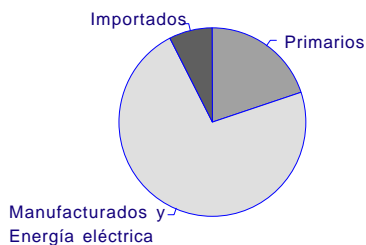

Estructura de ponderaciones del IPP

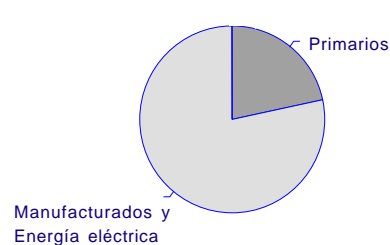

Cuadro 1.1 Nivel general y principales aperturas del IPIM, base 1993=100

Período	Nivel general	Productos nacionales			Productos importados
		Total	Primarios	Manufacturados y Energía eléctrica	
2000	106,27	107,25	110,23	106,47	93,77
2001	103,84	104,82	101,97	105,58	91,30
2002	183,92	179,71	210,97	171,46	237,50
2002 Dic	218,44	214,27	268,72	199,90	271,46
2003 Ene	219,36	216,00	271,18	201,43	262,09
Feb	220,21	217,15	267,70	203,81	259,09
Mar	218,70	215,84	256,60	205,08	255,13
Abr	214,70	212,24	242,33	204,29	245,98
May	213,33	211,40	240,34	203,76	237,95
Jun	213,04	211,32	243,16	202,91	234,88
Jul	212,96	211,62	242,80	203,39	230,02
Ago	215,87	214,32	254,10	203,81	235,67
Sep	215,50	213,81	250,72	204,07	236,92
Oct	216,65	215,25	254,85	204,80	234,46
Nov	218,90	217,67	261,60	206,08	234,51
Dic *	222,87	221,48	273,45	207,76	240,56

Evolución del Nivel general y principales aperturas del IPIM, base 1993=100

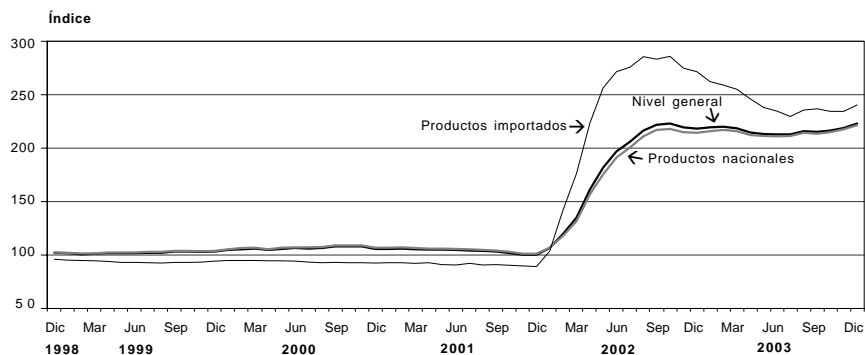

Cuadro 1.2 Nivel general y principales aperturas del IPIB, base 1993=100

Período	Nivel general	Productos nacionales			Productos importados
		Total	Primarios	Manufacturados y Energía eléctrica	
2000	102,41	103,26	109,62	101,51	91,91
2001	100,16	100,96	101,34	100,86	90,28
2002	180,68	176,26	209,74	167,05	235,32
2002 Dic	218,17	213,82	270,81	198,13	271,84
2003 Ene	218,29	214,83	274,21	198,48	260,97
Feb	217,42	214,33	269,95	199,01	255,62
Mar	215,73	212,83	258,45	200,27	251,61
Abr	211,60	209,10	244,17	199,44	242,55
May	210,21	208,23	242,12	198,90	234,66
Jun	209,84	208,08	244,75	197,98	231,68
Jul	209,42	208,00	244,37	197,98	226,95
Ago	212,42	210,78	255,82	198,38	232,61
Sep	211,98	210,22	252,66	198,53	233,80
Oct	213,27	211,81	257,32	199,28	231,39
Nov	215,60	214,32	264,18	200,59	231,51
Dic *	219,68	218,24	275,92	202,36	237,49

Cuadro 1.3 Nivel general y principales aperturas del IPP, base 1993=100

Período	Productos nacionales		
	Nivel general	Primarios	Manufacturados y Energía eléctrica
2000	102,58	108,42	100,97
2001	100,49	100,28	100,55
2002	179,13	212,31	169,95
2002 Dic	217,73	272,99	202,44
2003 Ene	217,89	275,25	202,02
Feb	217,32	270,71	202,54
Mar	215,26	257,50	203,57
Abr	211,24	243,34	202,36
May	210,47	241,66	201,84
Jun	210,07	243,71	200,76
Jul	209,62	242,27	200,58
Ago	212,36	253,97	200,84
Sep	212,36	251,57	201,50
Oct	214,74	257,35	202,95
Nov	217,87	265,44	204,71
Dic *	222,11	277,92	206,67

Cuadro 2.1.1 Variación porcentual del IPIM, base 1993=100, entre cada período y el inmediato anterior, por principales aperturas

Período	Nivel general	Productos nacionales			Productos importados
		Total	Primarios	Manufacturados y Energía eléctrica	
2002 Dic	-0,4	-0,3	0,6	-0,7	-1,2
2003 Ene	0,4	0,8	0,9	0,8	-3,5
Feb	0,4	0,5	-1,3	1,2	-1,1
Mar	-0,7	-0,6	-4,1	0,6	-1,5
Abr	-1,8	-1,7	-5,6	-0,4	-3,6
May	-0,6	-0,4	-0,8	-0,3	-3,3
Jun	-0,1	-	1,2	-0,4	-1,3
Jul	-	0,1	-0,1	0,2	-2,1
Ago	1,4	1,3	4,7	0,2	2,5
Sep	-0,2	-0,2	-1,3	0,1	0,5
Oct	0,5	0,7	1,6	0,4	-1,0
Nov	1,0	1,1	2,6	0,6	-
Dic *	1,8	1,8	4,5	0,8	2,6

Cuadro 2.1.2 Variación porcentual del IPIM, base 1993=100, entre cada mes y el mismo mes del año anterior, por principales aperturas

Período	Nivel general	Productos nacionales			Productos importados
		Total	Primarios	Manufacturados y Energía eléctrica	
2002 Dic	118,0	112,0	199,6	92,0	204,5
2003 Ene	105,8	102,2	162,7	86,9	153,1
Feb	83,9	84,0	126,7	72,8	82,5
Mar	62,2	64,1	88,0	57,5	44,8
Abr	32,8	35,4	44,5	32,8	9,9
May	17,5	20,3	21,0	20,1	-7,3
Jun	8,1	10,5	12,0	10,0	-13,5
Jul	3,3	5,4	2,5	6,3	-16,6
Ago	-0,4	1,5	-2,8	2,9	-17,4
Sep	-2,9	-1,5	-10,8	1,9	-16,4
Oct	-2,9	-1,3	-7,4	0,9	-18,0
Nov	-0,2	1,3	-2,0	2,4	-14,6
Dic *	2,0	3,4	1,8	3,9	-11,4

Cuadro 2.2.1 Variación porcentual del IPIB, base 1993=100, entre cada período y el inmediato anterior, por principales aperturas

Período	Nivel general	Productos nacionales			Productos importados
		Total	Primarios	Manufacturados y Energía eléctrica	
2002 Dic	0,5	0,6	1,5	0,2	- 0,4
2003 Ene	0,1	0,5	1,3	0,2	- 4,0
Feb	- 0,4	- 0,2	- 1,6	0,3	- 2,1
Mar	- 0,8	- 0,7	- 4,3	0,6	- 1,6
Abr	- 1,9	- 1,8	- 5,5	- 0,4	- 3,6
May	- 0,7	- 0,4	- 0,8	- 0,3	- 3,3
Jun	- 0,2	- 0,1	1,1	- 0,5	- 1,3
Jul	- 0,2	- -	- 0,2	-	- 2,0
Ago	1,4	1,3	4,7	0,2	2,5
Sep	- 0,2	- 0,3	- 1,2	0,1	0,5
Oct	0,6	0,8	1,8	0,4	- 1,0
Nov	1,1	1,2	2,7	0,7	0,1
Dic *	1,9	1,8	4,4	0,9	2,6

Cuadro 2.2.2 Variación porcentual del IPIB, base 1993=100, entre cada mes y el mismo mes del año anterior por principales aperturas

Período	Nivel general	Productos nacionales			Productos importados
		Total	Primarios	Manufacturados y Energía eléctrica	
2002 Dic	126,7	120,8	203,9	100,2	206,2
2003 Ene	112,4	109,1	167,5	93,0	153,3
Feb	87,3	87,9	130,4	75,8	81,5
Mar	64,2	66,4	91,1	59,1	44,2
Abr	34,2	37,1	46,7	34,1	9,6
May	18,2	21,2	23,1	20,6	- 7,4
Jun	8,3	10,9	13,8	10,0	- 13,8
Jul	3,3	5,5	4,1	6,0	- 16,8
Ago	- 0,2	1,7	- 1,4	2,9	- 17,6
Sep	- 2,9	- 1,5	- 9,4	1,6	- 16,5
Oct	- 2,8	- 1,2	- 5,8	0,6	- 18,0
Nov	- 0,7	0,8	- 1,0	1,5	- 15,2
Dic *	0,7	2,1	1,9	2,1	- 12,6

Cuadro 2.3.1 Variación porcentual del IPP, base 1993=100, entre cada período y el inmediato anterior por principales aperturas

Período	Productos nacionales		
	Nivel general	Primarios	Manufacturados y Energía eléctrica
2002 Dic	0,4	1,3	0,1
2003 Ene	0,1	0,8	-0,2
Feb	-0,3	-1,6	0,3
Mar	-0,9	-4,9	0,5
Abr	-1,9	-5,5	-0,6
May	-0,4	-0,7	-0,3
Jun	-0,2	0,8	-0,5
Jul	-0,2	-0,6	-0,1
Ago	1,3	4,8	0,1
Sep	-	-0,9	0,3
Oct	1,1	2,3	0,7
Nov	1,5	3,1	0,9
Dic *	1,9	4,7	1,0

Cuadro 2.3.2 Variación porcentual del IPP, base 1993=100, entre cada mes y el mismo mes del año anterior por principales aperturas

Período	Productos nacionales		
	Nivel general	Primarios	Manufacturados y Energía eléctrica
2002 Dic	124,9	206,5	104,6
2003 Ene	111,4	165,7	96,3
Feb	89,9	128,0	78,8
Mar	66,2	87,4	59,9
Abr	36,7	44,7	34,2
May	20,8	20,8	20,7
Jun	10,1	11,3	9,7
Jul	4,2	1,7	5,0
Ago	0,4	-3,3	1,8
Sep	-2,3	-10,7	0,9
Oct	-1,6	-6,8	0,3
Nov	0,5	-1,5	1,3
Dic *	2,0	1,8	2,1

Cuadro 3.1 IPIM, base 1993=100, principales aperturas

Concepto	2002					
	Dic	Ene	Feb	Mar	Abr	May
NIVEL GENERAL	218,44	219,36	220,21	218,70	214,70	213,33
N NACIONAL	214,27	216,00	217,15	215,84	212,24	211,40
1 Primarios	268,72	271,18	267,70	256,60	242,33	240,34
A Productos agropecuarios	208,50	200,30	202,13	194,88	188,51	190,24
011 Agrícolas	214,98	190,49	188,41	170,82	166,52	166,43
0111 Cereales y oleaginosas	261,22	230,16	219,85	194,78	188,97	197,88
0112 Hortalizas y legumbres	92,78	76,35	93,25	99,83	102,46	80,29
0113 Frutas	162,81	170,71	185,30	164,34	153,91	139,08
012 Ganaderos	203,53	207,82	212,66	213,36	205,40	208,52
0121 Ganado vacuno y leche	216,73	218,15	219,58	218,71	208,86	212,94
0122 Ganado porcino y productos de granja	170,52	182,00	195,37	199,97	196,75	197,48
B Productos pesqueros	185,57	184,28	195,06	188,82	181,36	178,11
C Productos minerales	438,67	469,80	450,39	428,48	392,46	380,81
11 Petróleo crudo y gas natural	477,60	512,89	490,09	464,82	424,02	410,01
14 Productos minerales no metalíferos	138,50	137,62	144,33	148,32	149,16	155,63
2 Manufacturados y Energía eléctrica	199,90	201,43	203,81	205,08	204,29	203,76
D Productos manufacturados	203,28	204,84	207,28	208,57	207,77	207,20
15 Alimentos y bebidas	187,16	190,54	192,42	194,49	194,51	194,92
151 Productos de carnes, pescados, frutas, legumbres, hortalizas y aceites	180,86	179,36	180,48	178,71	176,66	174,75
1511 Productos cárnicos	173,44	172,64	172,84	170,17	168,26	165,26
1512 Conservas de pescados	181,30	182,50	193,14	198,40	201,64	204,77
1513 Conservas de frutas, hortalizas y legumbres	176,82	178,57	180,70	182,24	182,50	182,43
1514 Aceites y grasas vegetales	277,09	256,08	259,77	254,32	240,85	243,07
152 Productos lácteos	200,50	213,29	223,34	232,19	239,88	245,90
153 Productos de molinería, almidones y alimentos balanceados	219,92	222,86	216,90	210,54	203,84	204,92
1531 Harinas	225,38	229,05	220,85	212,52	206,56	208,44
1532 Productos derivados del almidón	188,40	189,65	191,57	191,57	191,57	191,57
1533 Alimentos balanceados	213,76	214,83	213,54	211,55	199,31	197,94
154 Otros productos alimenticios	202,25	207,12	209,29	209,94	210,15	209,95
1541 Productos de panadería	192,82	196,68	198,05	198,05	197,97	197,68
1542 Azúcar	175,04	175,52	178,90	183,70	184,78	184,49
1543 Productos de chocolate y golosinas	246,74	263,41	268,32	269,41	268,98	268,98
1544 Productos farináceos	154,11	154,57	155,84	155,68	156,23	156,23
1549 Otros productos alimenticios n.c.e.p.	216,19	218,87	220,77	221,21	221,86	221,67
155 Alcohol etílico y bebidas	155,43	157,63	158,77	166,72	167,47	167,69
1551 Alcohol etílico y bebidas alcohólicas destiladas	162,86	180,99	181,28	183,34	185,08	187,13
1552 Vinos y sidra	122,34	122,92	124,27	125,47	125,37	125,59
1553 Cervezas	180,99	182,11	183,83	241,72	246,39	246,52
1554 Bebidas no alcohólicas	170,52	171,93	172,89	173,99	174,22	174,21
16 Tabaco	111,45	111,93	111,83	111,83	111,83	111,83
17 Productos textiles	202,67	198,52	206,35	207,86	205,02	202,92
171 Materias primas textiles	209,72	205,02	213,63	213,67	209,36	206,56
172 Otros productos textiles	226,53	228,03	230,34	237,92	242,06	242,06
173 Tejidos y artículos de punto	178,08	173,62	181,16	184,55	183,30	182,32
18 Prendas de materiales textiles	115,36	115,65	116,49	115,65	117,26	119,60
19 Cuero, artículos de marroquinería y calzado	164,95	165,29	163,61	163,97	163,43	163,02
191 Cueros, valijas y artículos de marroquinería	247,92	247,00	238,67	238,91	237,83	236,45
1911 Cueros curtidos	273,59	270,49	258,87	259,53	257,63	256,11
1912 Valijas y artículos de marroquinería	144,67	152,48	157,44	155,96	158,17	157,36

Cuadro 3.1

2003							Concepto
Jun	Jul	Ago	Sep	Oct	Nov	Dic*	
213,04	212,96	215,87	215,50	216,65	218,90	222,87	NIVEL GENERAL
211,32	211,62	214,32	213,81	215,25	217,67	221,48	N NACIONAL
243,16	242,80	254,10	250,72	254,85	261,60	273,45	1 Primarios
190,82	191,82	197,82	198,83	206,15	210,17	213,06	A Productos agropecuarios
162,30	154,53	164,18	170,25	191,53	202,85	205,55	011 Agrícolas
196,39	186,84	196,79	204,74	218,62	236,51	248,51	0111 Cereales y oleaginosas
73,30	70,36	80,93	80,43	122,22	114,38	84,52	0112 Hortalizas y legumbres
120,88	114,82	119,48	127,76	154,76	163,52	177,23	0113 Frutas
212,71	220,44	223,65	220,76	217,38	215,79	218,83	012 Ganaderos
220,19	230,52	236,56	232,96	228,68	226,36	230,29	0121 Ganado vacuno y leche
194,02	195,26	191,39	190,27	189,15	189,38	190,19	0122 Ganado porcino y productos de granja
184,20	187,94	200,23	206,81	207,50	202,53	202,53	B Productos pesqueros
389,13	384,65	409,79	393,51	389,65	405,16	442,24	C Productos minerales
418,80	413,21	441,95	422,55	417,77	433,94	475,36	11 Petróleo crudo y gas natural
160,44	164,49	161,91	169,68	172,82	183,30	186,95	14 Productos minerales no metalíferos
202,91	203,39	203,81	204,07	204,80	206,08	207,76	2 Manufacturados y Energía eléctrica
206,31	206,80	207,21	207,50	208,27	209,59	211,32	D Productos manufacturados
195,22	193,91	192,62	192,02	193,66	195,12	197,81	15 Alimentos y bebidas
174,26	173,22	172,88	176,33	179,32	180,28	186,53	151 Productos de carnes, pescados, frutas, legumbres, hortalizas y aceites
165,28	163,99	164,02	167,70	169,31	169,22	177,57	1511 Productos cárnicos
204,77	204,45	204,45	204,94	205,31	205,31	207,30	1512 Conservas de pescados
181,29	181,29	181,60	181,29	181,92	181,96	181,85	1513 Conservas de frutas, hortalizas y legumbres
238,57	236,77	230,09	244,27	271,31	287,61	292,20	1514 Aceites y grasas vegetales
247,75	243,89	240,32	238,21	237,48	236,19	235,97	152 Productos lácteos
209,72	206,79	200,42	201,83	199,84	209,48	215,65	153 Productos de molinería, almidones y alimentos balanceados
215,30	209,12	200,73	201,29	198,30	211,19	219,42	1531 Harinas
191,57	191,57	191,57	191,57	191,57	191,57	191,57	1532 Productos derivados del almidón
197,41	204,93	203,11	208,18	208,94	211,03	212,43	1533 Alimentos balanceados
208,48	208,21	207,71	207,89	207,69	207,38	207,09	154 Otros productos alimenticios
195,28	195,44	194,92	194,92	195,20	195,11	195,11	1541 Productos de panadería
180,33	174,96	174,96	176,01	171,88	167,78	170,73	1542 Azúcar
268,98	268,63	267,26	267,26	267,39	267,39	267,39	1543 Productos de chocolate y golosinas
156,23	156,78	154,00	155,88	155,88	155,88	155,88	1544 Productos farináceos
221,26	221,65	222,21	221,98	221,98	222,18	220,16	1549 Otros productos alimenticios n.c.e.p.
167,92	167,40	167,76	161,44	166,54	168,45	170,30	155 Alcohol etílico y bebidas
186,43	186,30	187,97	188,16	188,10	188,17	188,58	1551 Alcohol etílico y bebidas alcohólicas destiladas
127,43	126,26	127,65	127,56	138,62	142,15	143,56	1552 Vinos y sidra
247,14	247,14	247,14	315,41	322,09	322,09	322,09	1553 Cervezas
173,39	173,12	172,70	143,03	144,41	145,95	148,74	1554 Bebidas no alcohólicas
111,83	143,55	143,55	143,55	143,55	143,55	143,55	16 Tabaco
200,25	198,07	199,10	199,74	199,49	202,74	212,11	17 Productos textiles
204,92	201,64	204,19	205,17	204,79	209,72	215,94	171 Materias primas textiles
222,74	221,04	221,04	221,04	221,04	221,04	276,55	172 Otros productos textiles
181,99	182,41	179,94	179,94	179,94	179,94	183,61	173 Tejidos y artículos de punto
120,68	122,37	125,84	127,16	127,66	127,87	129,19	18 Prendas de materiales textiles
163,03	160,67	163,09	164,47	163,77	163,52	164,67	19 Cuero, artículos de marroquinería y calzado
237,34	227,14	234,46	233,64	230,72	231,07	235,16	191 Cueros, valijas y artículos de marroquinería
256,11	243,57	252,35	250,68	247,34	247,68	252,39	1911 Cueros curtidos
161,86	161,07	162,48	165,07	163,84	164,26	165,86	1912 Valijas y artículos de marroquinería

(sigue)

Cuadro 3.1 (continuación)

Concepto	2002					
	Dic	Ene	Feb	Mar	Abr	May
192 Calzado	129,55	130,43	131,60	132,00	131,69	131,70
20 Madera y productos de madera excepto muebles	157,48	162,35	165,20	164,16	162,75	162,83
201 Maderas aserradas	160,27	168,59	171,49	168,84	166,99	167,16
202 Productos de madera	154,78	156,31	159,11	159,63	158,64	158,63
2021 Tableros y paneles de madera	168,69	170,96	172,33	173,75	171,72	171,88
2022 Carpintería de madera	146,05	147,13	150,82	150,78	150,45	150,32
21 Papel y productos de papel	236,72	234,05	234,03	232,04	229,68	226,85
2101 Papeles	234,86	239,11	234,98	228,85	227,90	226,62
2102 Envases de papel y cartón	225,81	215,60	216,77	216,40	211,42	207,71
2109 Otros artículos de papel y cartón	252,80	254,47	256,24	255,49	255,49	252,54
22 Impresiones y reproducción de grabaciones	177,03	178,20	179,60	179,83	181,03	181,33
221 Diarios y revistas	163,64	164,73	165,30	165,93	169,17	169,96
222 Artículos de librería	184,89	186,11	188,00	188,00	188,00	188,00
23 Productos refinados del petróleo	338,83	350,83	356,02	358,28	356,04	356,73
24 Sustancias y productos químicos	233,10	233,87	238,04	240,52	238,72	237,05
241 Sustancias químicas básicas	282,57	281,40	293,29	306,75	298,99	288,25
2411 Sustancias químicas básicas	303,59	297,05	311,92	316,62	312,28	301,88
2412 Abonos y fertilizantes	201,07	254,97	260,11	261,61	259,48	257,31
2413 Sustancias plásticas y elastómeros	267,27	267,66	277,05	300,04	288,48	276,82
242 Otros productos químicos	220,08	221,52	223,97	223,69	223,44	224,11
2421 Insecticidas y plaguicidas	218,92	213,33	211,93	208,00	202,74	196,28
2422 Pinturas, barnices, enduidos y tintas de imprenta	229,53	230,91	233,12	233,11	235,90	235,30
2423 Productos farmacéuticos y veterinarios	209,96	212,80	216,21	217,96	218,18	221,15
2424 Jabones y detergentes	232,92	234,14	235,99	233,65	232,83	232,18
2429 Otros productos químicos	220,08	218,91	220,80	218,43	216,84	215,46
243 Fibras manufacturadas	257,52	251,14	247,00	250,07	245,92	241,77
25 Productos de caucho y plástico	203,64	203,04	206,54	215,14	213,79	210,75
251 Productos de caucho	213,93	215,01	215,96	216,68	218,01	218,62
2511 Cubiertas de caucho	215,25	216,67	217,13	220,57	222,77	224,22
2519 Otros productos de caucho	212,29	212,96	214,50	211,84	212,09	211,65
252 Productos de plástico	200,91	199,85	204,04	214,73	212,67	208,65
26 Productos de minerales no metálicos	179,52	181,54	184,00	182,26	182,16	182,26
261 Vidrio y productos de vidrio	158,75	162,86	164,51	164,54	164,54	164,83
269 Otros productos de minerales no metálicos	185,84	187,22	189,93	187,65	187,53	187,56
2691 Productos de cerámica no refractaria para uso no estructural	100,35	96,42	97,40	97,40	97,40	95,37
2692 Productos de cerámica refractaria	162,76	151,89	158,24	157,62	154,57	149,18
2693 Productos de arcilla y cerámica no refractaria para uso estructural	124,02	124,66	126,09	126,98	128,36	129,72
2694 Cemento y cal	254,21	256,05	259,01	259,01	259,01	259,41
2695 Artículos de hormigón, de cemento y de yeso	153,37	156,51	160,45	160,80	159,04	159,15
2699 Otros artículos de minerales no metalíferos n.c.e.p	228,07	233,39	235,76	204,45	204,79	202,91
27 Productos metálicos básicos	233,04	229,93	237,79	238,82	236,61	236,88
271 Productos de minerales ferrosos en formas básicas	258,42	252,36	265,38	267,27	272,31	273,57
272 Productos de minerales no ferrosos en formas básicas	234,69	227,48	227,26	227,51	224,13	216,18
273 Productos de fundición	199,18	200,50	202,53	202,53	190,83	190,83
28 Productos metálicos excepto máquinas y equipos	234,12	231,57	232,57	234,85	231,99	231,48
281 Productos metálicos estructurales, recipientes y generadores de vapor	236,03	234,85	237,58	237,22	230,63	238,74

Cuadro 3.1

2003							Concepto
Jun	Jul	Ago	Sep	Oct	Nov	Dic*	
131,33	132,32	132,64	134,96	135,22	134,71	134,60	192 Calzado
162,60	161,15	161,98	162,30	162,53	161,63	163,09	20 Madera y productos de madera excepto muebles
164,47	167,16	168,55	168,42	167,79	164,82	165,39	201 Maderas aserradas
160,79	155,33	155,63	156,38	157,44	158,55	160,87	202 Productos de madera
170,97	170,98	171,69	171,54	171,54	169,92	173,21	2021 Tableros y paneles de madera
154,41	145,52	145,56	146,87	148,59	151,42	153,13	2022 Carpintería de madera
226,58	224,99	226,77	229,79	229,87	230,24	230,36	21 Papel y productos de papel
223,70	220,35	226,19	231,32	233,63	233,97	233,22	2101 Papeles
208,88	208,11	208,72	211,97	210,73	211,55	212,08	2102 Envases de papel y cartón
252,54	251,29	251,29	252,27	252,27	252,06	252,36	2109 Otros artículos de papel y cartón
181,58	181,57	188,27	188,56	200,84	202,66	202,66	22 Impresiones y reproducción de grabaciones
170,66	170,63	172,18	172,96	172,97	172,97	172,97	221 Diarios y revistas
188,00	188,00	197,71	197,71	217,21	220,10	220,10	222 Artículos de librería
349,51	348,99	348,91	348,48	350,04	349,53	349,76	23 Productos refinados del petróleo
234,22	233,33	233,86	235,29	234,03	234,99	236,10	24 Sustancias y productos químicos
278,15	273,58	274,98	280,15	275,98	278,77	285,38	241 Sustancias químicas básicas
301,31	299,91	300,39	303,40	297,96	298,37	306,32	2411 Sustancias químicas básicas
256,90	256,00	247,92	246,97	247,89	248,12	248,06	2412 Abonos y fertilizantes
256,58	248,60	251,59	259,31	256,06	261,39	267,12	2413 Sustancias plásticas y elastómeros
223,37	223,39	223,60	224,10	223,56	224,04	223,71	242 Otros productos químicos
196,56	196,07	199,18	200,35	198,54	200,01	202,38	2421 Insecticidas y plaguicidas
235,56	236,60	235,91	235,88	235,41	235,86	235,57	2422 Pinturas, barnices, enduidos y tintas de imprenta
223,13	223,61	223,08	222,70	223,30	223,55	224,72	2423 Productos farmacéuticos y veterinarios
226,39	225,70	226,47	228,28	226,11	226,60	223,15	2424 Jabones y detergentes
215,46	214,51	216,16	217,25	216,79	217,89	218,46	2429 Otros productos químicos
228,44	227,51	231,99	233,22	232,33	234,17	237,78	243 Fibras manufacturadas
209,95	207,49	208,60	208,11	207,78	208,56	208,99	25 Productos de caucho y plástico
222,61	226,74	227,02	227,03	226,90	224,91	224,61	251 Productos de caucho
230,03	238,84	238,84	238,84	238,65	235,89	235,32	2511 Cubiertas de caucho
213,37	211,70	212,33	212,35	212,28	211,25	211,29	2519 Otros productos de caucho
206,58	202,37	203,70	203,08	202,69	204,22	204,84	252 Productos de plástico
182,62	183,60	184,24	184,96	185,76	186,54	187,34	26 Productos de minerales no metálicos
164,83	164,96	164,98	166,99	169,79	169,79	169,79	261 Vidrio y productos de vidrio
188,03	189,27	190,10	190,43	190,62	191,64	192,67	269 Otros productos de minerales no metálicos
97,23	97,23	97,23	97,23	97,23	97,23	97,23	2691 Productos de cerámica no refractaria para uso no estructural
150,25	149,88	149,88	152,64	148,96	148,96	148,96	2692 Productos de cerámica refractaria
130,61	131,53	132,30	133,24	135,01	138,29	141,00	2693 Productos de arcilla y cerámica no refractaria para uso estructural
259,79	263,23	263,72	263,70	263,70	264,14	264,14	2694 Cemento y cal
159,18	159,49	161,41	161,63	161,11	161,59	163,28	2695 Artículos de hormigón, de cemento y de yeso
202,29	198,69	199,31	199,46	199,46	199,64	200,26	2699 Otros artículos de minerales no metalíferos n.c.e.p
241,90	241,24	241,08	241,55	241,44	242,58	244,12	27 Productos metálicos básicos
273,58	272,63	271,82	271,82	271,82	273,57	275,84	271 Productos de minerales ferrosos en formas básicas
220,83	217,89	223,48	232,68	230,57	234,32	240,39	272 Productos de minerales no ferrosos en formas básicas
202,53	202,53	202,53	202,53	202,53	202,53	202,53	273 Productos de fundición
230,75	230,09	231,91	231,69	232,58	232,83	234,76	28 Productos metálicos excepto máquinas y equipos
235,77	235,45	235,29	235,06	240,95	241,13	242,59	281 Productos metálicos estructurales, recipientes y generadores de vapor

(sigue)

Cuadro 3.1 (continuación)

Concepto	2002					
	Dic	Ene	Feb	Mar	Abr	May
2811 Productos metálicos para uso estructural	235,97	234,91	237,69	237,34	230,58	238,90
2813 Generadores de vapor	238,60	232,64	233,47	232,62	232,62	232,62
289 Otros productos metálicos excepto máquinas, equipos y muebles	233,47	230,46	230,86	234,04	232,45	229,00
2893 Herramientas de mano y artículos de ferretería	207,66	208,47	207,15	207,49	206,39	205,57
2899 Otros productos metálicos n.c.e.p.	237,04	233,50	234,14	237,71	236,06	232,24
29 Máquinas y equipos	182,28	181,31	181,11	181,73	180,70	179,92
291 Máquinas de uso general	166,84	168,81	167,29	169,34	167,88	167,66
2911 Motores a explosión excepto para automotores	187,16	187,83	192,18	192,18	192,18	192,18
2912 Bombas y compresores	177,24	183,27	176,75	184,63	183,10	181,38
2913 Rodamientos	231,55	233,08	212,25	212,25	212,25	212,25
2915 Equipos de elevación y manipulación	156,79	157,51	158,62	158,62	158,62	156,28
2919 Otra maquinaria de uso general	150,92	150,97	152,02	151,53	149,21	150,41
292 Máquinas de uso especial	217,47	212,16	211,79	210,49	208,74	206,69
2921 Máquinas agrícolas	278,43	269,27	267,13	264,44	259,93	256,75
2922 Máquinas herramientas	115,86	115,51	117,51	117,36	117,52	117,54
2924 Máquinas para la industria extractiva y obras de construcción	218,71	210,71	213,59	213,63	210,64	205,03
2925 Máquinas para la elaboración o procesamiento de alimentos y bebidas	143,88	143,00	143,87	144,32	145,60	145,05
2926 Máquinas para lavaderos industriales	190,29	190,97	192,03	192,03	202,13	202,13
2927 Armas y municiones	232,33	233,86	236,23	236,23	236,23	236,23
293 Otros aparatos de uso doméstico	167,12	167,05	168,24	169,12	169,12	168,88
31 Máquinas y aparatos eléctricos	194,26	192,30	186,86	189,15	184,77	183,04
311 Motores, generadores y transformadores eléctricos	199,78	194,19	191,71	191,10	187,40	186,38
312 Aparatos de distribución y control eléctrico	176,34	171,73	172,77	169,30	168,81	167,03
313 Conductores eléctricos	233,20	225,91	221,77	229,26	218,95	219,82
314 Acumuladores eléctricos	207,88	209,22	212,50	214,24	215,19	215,19
315 Equipos de iluminación	176,76	174,48	171,77	170,09	165,71	161,59
319 Otros equipos eléctricos	143,15	152,00	134,11	135,89	135,89	130,34
32 Equipos y aparatos de radio y televisión	124,21	124,91	125,60	126,75	126,45	116,85
33 Equipos para medicina e instrumentos de medición	151,36	151,18	151,65	151,31	150,82	150,56
3311 Equipos para medicina	175,91	174,87	174,67	174,03	173,12	172,63
3312 Instrumentos de medición de servicios domiciliarios	122,95	123,76	125,02	125,02	125,02	125,02
34 Vehículos automotores, carrocerías y repuestos	181,35	180,22	181,98	180,00	179,77	178,29
341 Vehículos automotores	196,78	195,24	197,04	194,06	193,32	191,10
342 Carrocerías y remolques	138,68	139,17	139,94	141,16	141,16	141,16
343 Repuestos para automotores	153,52	153,05	154,94	154,64	155,64	155,64
35 Otros medios de transporte	142,26	143,20	144,65	144,65	151,09	151,46
3591 Motocicletas	142,63	143,58	145,03	145,03	151,80	152,18
3599 Otros medios de transporte	134,74	135,63	137,00	137,00	137,00	137,00
36 Muebles y otros productos industriales	164,22	165,27	167,13	167,06	172,58	171,95
361 Muebles y colchones	164,03	165,08	169,70	169,60	174,42	174,37
369 Otros productos manufacturados	164,84	165,88	158,74	158,74	166,53	164,02
E Energía eléctrica	69,77	70,06	70,15	70,20	70,25	70,92

Cuadro 3.1

2003							Concepto
Jun	Jul	Ago	Sep	Oct	Nov	Dic*	
235,90	235,56	235,44	235,23	241,31	241,53	243,04	2811 Productos metálicos para uso estructural
231,07	231,07	229,43	228,52	227,12	225,75	225,42	2813 Generadores de vapor
							289 Otros productos metálicos excepto máquinas, equipos y muebles
229,04	228,26	230,76	230,54	229,74	230,00	232,09	2893 Herramientas de mano y artículos de ferretería
206,21	206,01	203,99	203,99	205,01	205,01	205,20	2899 Otros productos metálicos n.c.e.p.
232,20	231,34	234,47	234,21	233,16	233,46	235,81	29 Máquinas y equipos
179,60	180,21	180,70	179,85	179,47	179,92	181,09	291 Máquinas de uso general
166,99	167,07	166,70	165,72	165,30	166,20	166,70	2911 Motores a explosión excepto para automotores
193,58	193,58	193,58	191,74	191,74	195,96	194,53	2912 Bombas y compresores
181,63	181,01	182,61	182,61	181,87	182,12	183,23	2913 Rodamientos
212,25	212,25	187,20	187,52	183,40	185,49	191,37	2915 Equipos de elevación y manipulación
156,28	156,28	156,28	156,28	156,28	157,75	157,75	2919 Otra maquinaria de uso general
148,30	148,91	149,18	147,44	147,33	147,44	147,78	292 Máquinas de uso especial
207,81	209,30	212,18	210,50	210,14	210,61	214,78	2921 Máquinas agrícolas
257,83	261,22	266,38	263,32	263,14	263,55	271,26	2922 Máquinas herramientas
121,73	121,73	121,73	121,73	121,73	122,98	122,98	2924 Máquinas para la industria extractiva y obras de construcción
205,28	200,36	203,76	203,72	202,59	202,92	205,36	2925 Máquinas para la elaboración o procesamiento de alimentos y bebidas
144,99	144,99	145,62	145,41	145,48	145,81	146,14	2926 Máquinas para lavaderos industriales
202,13	202,13	202,13	201,38	201,38	201,38	201,38	2927 Armas y municiones
236,23	236,23	232,78	231,77	223,66	223,66	223,66	293 Otros aparatos de uso doméstico
167,67	168,02	167,31	167,31	166,95	166,95	166,19	31 Máquinas y aparatos eléctricos
182,44	183,27	186,94	189,64	188,81	192,53	197,04	311 Motores, generadores y transformadores eléctricos
185,29	184,72	186,60	186,70	186,55	188,46	190,81	312 Aparatos de distribución y control eléctrico
164,16	163,75	163,27	164,17	163,21	163,51	163,87	313 Conductores eléctricos
223,00	226,13	234,12	236,74	236,19	246,29	256,26	314 Acumuladores eléctricos
217,06	217,06	217,06	217,06	217,06	217,06	217,06	315 Equipos de iluminación
159,65	160,49	164,44	164,38	162,54	163,34	166,17	319 Otros equipos eléctricos
125,14	124,48	126,28	134,74	133,22	133,52	136,25	32 Equipos y aparatos de radio y televisión
116,85	112,22	110,77	110,77	110,77	110,77	110,28	33 Equipos para medicina e instrumentos de medición
150,34	149,70	151,10	151,00	151,02	151,07	151,25	3311 Equipos para medicina
172,22	171,04	172,07	171,90	171,92	172,02	172,36	3312 Instrumentos de medición de servicios domiciliarios
125,02	125,02	126,82	126,82	126,82	126,82	126,82	34 Vehículos automotores, carrocerías y repuestos
178,09	180,33	180,55	181,20	181,18	185,55	186,02	341 Vehículos automotores
190,78	190,84	188,57	186,77	186,58	191,19	191,28	342 Carrocerías y remolques
141,16	149,41	149,41	151,49	153,24	153,24	153,24	343 Repuestos para automotores
155,64	161,81	168,25	174,56	174,56	179,35	180,89	35 Otros medios de transporte
152,32	152,32	153,37	153,37	152,97	152,97	152,97	3591 Motocicletas
152,70	152,70	153,79	153,79	153,79	153,79	153,79	3599 Otros medios de transporte
144,93	144,93	144,93	144,93	136,72	136,72	136,72	36 Muebles y otros productos industriales
170,90	171,02	171,64	174,37	174,44	177,46	177,76	361 Muebles y colchones
172,99	173,15	173,97	177,26	177,35	181,28	181,67	369 Otros productos manufacturados
164,02	164,02	164,02	164,92	164,92	164,96	164,96	E Energía eléctrica
71,98	71,85	72,76	71,73	70,97	70,57	70,57	

(sigue)

Cuadro 3.1 (conclusión)

Concepto	2002					
	Dic	Ene	Feb	Mar	Abr	May
I IMPORTADO	271,46	262,09	259,09	255,13	245,98	237,95
A Productos agropecuarios y de la silvicultura	222,66	235,67	241,51	222,19	223,72	212,87
01 Agropecuarios	215,87	230,68	237,16	215,28	217,86	207,20
0111 Cauchos naturales	255,51	254,73	283,43	258,13	246,48	230,02
0113 Frutas y cafés	191,41	215,83	208,60	188,82	200,20	193,11
02 Productos de la silvicultura	288,60	284,14	283,72	289,30	280,62	267,87
C Productos minerales	310,03	342,83	346,31	370,46	358,55	345,60
D Productos manufacturados	273,29	262,91	259,54	256,10	246,54	238,64
15 Alimentos y bebidas	528,69	498,67	487,25	483,81	455,65	439,71
154 Productos alimenticios	721,99	672,04	652,12	643,14	597,02	569,96
155 Bebidas	225,53	226,76	228,66	233,91	233,91	235,40
20 Madera y productos de madera excepto muebles	388,67	377,53	370,81	364,61	348,38	341,93
21 Papel y productos de papel	259,92	241,46	230,21	228,09	219,83	219,12
22 Impresiones y reproducción de grabaciones	114,21	114,96	119,73	118,11	118,11	118,11
24 Sustancias y productos químicos	294,31	286,81	287,66	289,36	280,18	270,12
241 Sustancias químicas básicas	340,03	332,86	336,95	342,90	337,59	322,18
2411 Sustancias químicas básicas	326,45	316,14	313,68	307,35	299,58	291,96
2412 Abonos y fertilizantes	245,70	240,45	228,39	205,42	199,14	182,55
2413 Sustancias plásticas y elastómeros	389,49	388,86	410,72	449,73	450,06	417,70
242 Otros productos químicos	233,68	225,74	222,28	218,37	204,05	201,08
2421 Insecticidas y plaguicidas	289,45	275,20	271,64	254,55	242,06	232,84
2423 Productos farmacéuticos y veterinarios	235,76	227,86	222,10	219,81	212,78	209,79
2429 Otros productos químicos	215,00	208,89	207,91	206,14	183,50	182,41
26 Productos de minerales no metálicos	389,96	392,54	391,20	385,78	370,34	358,52
27 Productos metálicos básicos	305,35	297,91	283,50	286,63	274,79	254,99
271 Productos de minerales ferrosos en formas básicas	296,72	289,41	283,41	280,44	273,31	249,72
272 Productos de minerales no ferrosos en formas básicas	319,45	311,81	283,63	296,76	277,20	263,61
29 Máquinas y equipos	240,50	230,90	229,85	216,59	206,56	199,32
291 Máquinas de uso general	247,38	238,71	233,91	230,50	221,11	205,44
292 Máquinas de uso especial	236,79	226,69	227,66	209,08	198,70	196,01
2922 Máquinas herramientas	223,69	225,16	222,67	177,24	174,44	172,79
2929 Máquinas de uso especial en la industria manufacturera y sus accesorios	242,71	227,37	229,92	223,46	209,65	206,50
30 Máquinas de oficina e informática	225,77	212,44	210,38	206,51	200,08	197,43
31 Máquinas y aparatos eléctricos	319,68	306,41	298,80	292,36	277,93	268,61
32 Equipos y aparatos de radio y televisión	224,55	214,87	210,50	207,49	201,89	199,48
321 Componentes electrónicos	367,92	355,06	337,83	328,03	308,39	300,54
323 Aparatos de grabación y reproducción de sonidos	161,01	152,75	154,07	154,07	154,69	154,69

Cuadro 3.1

2003							Concepto
Jun	Jul	Ago	Sep	Oct	Nov	Dic*	
234,88	230,02	235,67	236,92	234,46	234,51	240,56	I IMPORTADO
209,29	206,56	211,84	223,94	233,69	233,42	232,81	A Productos agropecuarios y de la silvicultura
202,77	199,92	205,10	218,26	228,57	228,61	227,81	01 Agropecuarios
236,02	228,24	237,13	266,03	280,51	295,43	289,72	0111 Cauchos naturales
182,25	182,44	185,32	188,77	196,51	187,35	189,59	0113 Frutas y cafés
272,60	271,05	277,30	279,07	283,33	280,17	281,35	02 Productos de la silvicultura
374,08	374,08	384,44	399,97	379,26	379,26	379,26	C Productos minerales
235,50	230,53	236,19	236,96	234,08	234,14	240,47	D Productos manufacturados
418,85	405,83	403,42	394,46	390,22	377,36	382,55	15 Alimentos y bebidas
535,81	514,49	510,54	495,86	488,93	467,87	482,13	154 Productos alimenticios
235,40	235,40	235,40	235,40	235,40	235,40	226,35	155 Bebidas
							20 Madera y productos de madera excepto muebles
341,61	340,10	345,99	347,62	344,02	344,29	362,84	21 Papel y productos de papel
220,23	222,15	222,86	233,82	230,45	234,28	240,81	22 Impresiones y reproducción de grabaciones
118,11	118,11	118,11	118,11	118,11	118,11	118,11	24 Sustancias y productos químicos
261,26	251,25	263,01	265,75	262,79	266,46	272,69	241 Sustancias químicas básicas
307,45	291,47	309,33	313,43	309,82	316,00	324,18	2411 Sustancias químicas básicas
291,41	289,60	300,94	300,30	295,93	298,89	307,30	2412 Abonos y fertilizantes
184,42	179,42	201,23	201,42	202,24	205,10	209,33	2413 Sustancias plásticas y elastómeros
368,24	318,71	350,18	365,52	362,68	376,64	385,17	242 Otros productos químicos
200,02	197,93	201,59	202,51	200,43	200,77	204,39	2421 Insecticidas y plaguicidas
231,40	226,99	234,98	235,58	231,76	233,57	238,48	2423 Productos farmacéuticos y veterinarios
208,90	206,20	211,07	212,78	209,08	209,88	214,57	2429 Otros productos químicos
181,28	180,53	181,61	181,79	181,96	181,37	183,48	26 Productos de minerales no metálicos
354,67	347,57	355,90	357,69	354,06	343,44	353,73	27 Productos metálicos básicos
264,03	260,74	267,52	271,22	267,42	276,65	300,98	271 Productos de minerales ferrosos en formas básicas
264,10	260,31	264,03	266,03	266,12	273,42	293,21	272 Productos de minerales no ferrosos en formas básicas
263,91	261,43	273,22	279,71	269,55	281,94	313,67	29 Máquinas y equipos
197,59	192,79	198,10	198,21	195,15	196,20	200,75	291 Máquinas de uso general
204,13	203,23	206,76	207,28	204,16	205,06	210,14	292 Máquinas de uso especial
194,06	187,15	193,43	193,31	190,28	191,42	195,68	2922 Máquinas herramientas
173,42	157,74	159,27	159,58	158,63	158,89	160,16	2929 Máquinas de uso especial en la industria manufacturera y sus accesorios
203,38	200,43	208,86	208,54	204,56	206,11	211,72	30 Máquinas de oficina e informática
194,17	193,25	189,51	189,34	188,07	188,05	191,05	31 Máquinas y aparatos eléctricos
271,61	268,20	278,31	277,72	273,72	277,22	281,13	32 Equipos y aparatos de radio y televisión
200,34	200,39	202,39	196,40	194,08	180,43	181,23	321 Componentes electrónicos
303,35	303,52	310,03	290,52	287,16	266,84	273,99	323 Aparatos de grabación y reproducción de sonidos
154,69	154,69	154,69	154,69	152,83	142,13	140,11	

Cuadro 3.2 IPIB, base 1993=100, principales aperturas

Concepto	2002					
	Dic	Ene	Feb	Mar	Abr	May
NIVEL GENERAL	218,17	218,29	217,42	215,73	211,60	210,21
N NACIONAL	213,82	214,83	214,33	212,83	209,10	208,23
1 Primarios	270,81	274,21	269,95	258,45	244,17	242,12
A Productos agropecuarios	212,99	207,44	209,85	201,81	195,08	196,62
011 Agrícolas	216,17	199,43	201,20	182,42	177,83	177,73
0111 Cereales y oleaginosas	259,03	239,73	234,77	208,00	201,80	211,31
0112 Hortalizas y legumbres	100,08	82,06	99,67	106,69	109,50	85,80
0113 Frutas	175,36	183,20	197,75	175,37	164,24	148,42
012 Ganaderos	210,56	213,58	216,49	216,70	208,32	211,13
0121 Ganado vacuno y leche	227,16	227,31	226,89	225,39	214,90	218,55
0122 Ganado porcino y productos de granja	169,07	179,27	190,50	194,98	191,85	192,56
B Productos pesqueros	183,92	181,45	190,13	184,05	176,78	173,61
C Productos minerales	434,90	462,72	439,15	417,78	382,65	371,28
11 Petróleo crudo y gas natural	473,50	505,15	477,85	453,21	413,42	399,76
14 Productos minerales no metalíferos	137,33	135,57	140,75	144,65	145,46	151,77
2 Manufacturados y Energía eléctrica	198,13	198,48	199,01	200,27	199,44	198,90
D Productos manufacturados	201,32	201,67	202,21	203,49	202,65	202,07
15 Alimentos y bebidas	190,16	192,35	192,37	194,25	194,24	194,63
151 Productos de carnes, pescados, frutas, legumbres, hortalizas y aceites	185,86	183,45	182,92	181,03	178,98	177,04
1511 Productos cárnicos	181,18	179,61	178,31	175,48	173,55	170,51
1512 Conservas de pescados	179,75	179,75	188,32	193,45	196,60	199,66
1513 Conservas de frutas, hortalizas y legumbres	175,33	175,90	176,21	177,72	177,97	177,90
1514 Aceites y grasas vegetales	274,76	252,26	253,33	248,01	234,87	237,04
152 Productos lácteos	198,82	210,11	217,81	226,44	233,94	239,81
153 Productos de molinería, almidones y alimentos balanceados	218,06	219,53	211,51	205,31	198,78	199,83
1531 Harinas	223,48	225,63	215,36	207,25	201,43	203,27
1532 Productos derivados del almidón	186,75	186,75	186,75	186,75	186,75	186,75
1533 Alimentos balanceados	211,97	211,63	208,24	206,30	194,37	193,04
154 Otros productos alimenticios	200,53	204,01	204,09	204,72	204,92	204,73
1541 Productos de panadería	191,14	193,70	193,09	193,09	193,01	192,73
1542 Azúcar	173,60	172,96	174,53	179,21	180,26	179,97
1543 Productos de chocolate y golosinas	244,68	259,50	261,68	262,74	262,33	262,33
1544 Productos farináceos	152,81	152,26	151,97	151,82	152,35	152,35
1549 Otros productos alimenticios n.c.e.p.	214,37	215,60	215,28	215,72	216,35	216,16
155 Alcohol etílico y bebidas	164,67	165,80	165,44	173,17	173,89	174,10
1551 Alcohol etílico y bebidas alcohólicas destiladas	177,08	195,41	193,98	196,21	197,99	200,20
1552 Vinos y sidra	123,60	123,37	123,47	124,67	124,57	124,78
1553 Cervezas	173,18	173,18	173,18	227,71	232,12	232,24
1554 Bebidas no alcohólicas	190,97	191,19	190,54	191,57	191,79	191,79
16 Tabaco	120,11	120,11	117,61	117,61	117,61	117,61
17 Productos textiles	200,97	195,56	201,24	202,71	199,94	197,89
171 Materias primas textiles	207,96	201,97	208,34	208,37	204,18	201,44
172 Otros productos textiles	224,63	224,63	224,63	232,02	236,06	236,06
173 Tejidos y artículos de punto	176,58	171,03	176,67	179,97	178,75	177,80
18 Prendas de materiales textiles	114,39	113,93	113,60	112,78	114,35	116,63
19 Cuero, artículos de marroquinería y calzado	163,56	162,83	159,56	159,90	159,38	158,98
191 Cueros, valijas y artículos de marroquinería	245,83	243,31	232,75	232,98	231,93	230,59
1911 Cueros curtidos	271,29	266,46	252,45	253,09	251,24	249,76
1912 Valijas y artículos de marroquinería	143,45	150,21	153,53	152,09	154,25	153,45

Cuadro 3.2

2003							Concepto
Jun	Jul	Ago	Sep	Oct	Nov	Dic*	
209,84	209,42	212,42	211,98	213,27	215,60	219,68	NIVEL GENERAL
208,08	208,00	210,78	210,22	211,81	214,32	218,24	N NACIONAL
244,75	244,37	255,82	252,66	257,32	264,18	275,92	1 Primarios
197,01	197,94	204,41	205,58	213,65	217,95	221,03	A Productos agropecuarios
173,32	165,03	175,33	181,81	204,54	216,63	219,51	011 Agrícolas
209,72	199,52	210,15	218,64	233,46	252,57	265,37	0111 Cereales y oleaginosas
78,33	75,20	86,49	85,95	130,63	122,26	90,34	0112 Hortalizas y legumbres
129,01	122,54	127,51	136,36	165,17	174,51	189,14	0113 Frutas
215,19	223,21	226,74	223,83	220,63	218,96	222,19	012 Ganaderos
225,59	236,34	242,78	239,15	235,11	232,68	236,89	0121 Ganado vacuno y leche
189,19	190,40	186,62	185,53	184,44	184,66	185,45	0122 Ganado porcino y productos de granja
179,55	183,18	195,16	201,58	202,25	197,40	197,40	B Productos pesqueros
379,40	375,03	399,55	383,67	379,91	395,03	431,20	C Productos minerales
408,32	402,87	430,90	411,98	407,32	423,09	463,48	11 Petróleo crudo y gas natural
156,46	160,41	157,90	165,47	168,53	178,75	182,31	14 Productos minerales no metalíferos
197,98	197,98	198,38	198,53	199,28	200,59	202,36	2 Manufacturados y Energía eléctrica
201,10	201,11	201,50	201,68	202,46	203,81	205,63	D Productos manufacturados
194,88	193,56	192,26	191,23	192,82	194,30	197,12	15 Alimentos y bebidas
176,47	175,35	174,98	178,48	181,39	182,36	188,89	151 Productos de carnes, pescados, frutas, legumbres, hortalizas y aceites
170,40	168,99	168,96	172,74	174,32	174,27	183,03	1511 Productos cárnicos
199,66	199,34	199,34	199,82	200,19	200,19	202,13	1512 Conservas de pescados
176,79	176,80	177,09	176,79	177,40	177,44	177,33	1513 Conservas de frutas, hortalizas y legumbres
232,65	230,89	224,38	238,21	264,58	280,47	284,95	1514 Aceites y grasas vegetales
241,62	237,85	234,36	232,30	231,60	230,34	230,13	152 Productos lácteos
204,51	201,65	195,45	196,82	194,88	204,28	210,30	153 Productos de molinería, almidones y alimentos balanceados
209,96	203,93	195,75	196,30	193,38	205,94	213,97	1531 Harinas
186,75	186,75	186,75	186,75	186,75	186,75	186,75	1532 Productos derivados del almidón
192,52	199,85	198,08	203,02	203,76	205,80	207,17	1533 Alimentos balanceados
203,29	203,03	202,54	202,71	202,53	202,22	201,93	154 Otros productos alimenticios
190,39	190,54	190,03	190,03	190,31	190,22	190,22	1541 Productos de panadería
175,92	170,68	170,68	171,71	167,68	163,68	166,56	1542 Azúcar
262,33	261,98	260,65	260,65	260,77	260,77	260,77	1543 Productos de chocolate y golosinas
152,35	152,89	150,18	152,02	152,02	152,02	152,02	1544 Productos farináceos
215,76	216,14	216,69	216,46	216,46	216,66	214,69	1549 Otros productos alimenticios n.c.e.p.
174,24	173,72	174,03	165,34	170,50	172,61	174,69	155 Alcohol etílico y bebidas
199,37	199,22	201,06	201,29	201,23	201,31	201,76	1551 Alcohol etílico y bebidas alcohólicas destiladas
126,60	125,43	126,78	126,71	137,75	141,26	142,65	1552 Vinos y sidra
232,82	232,82	232,82	297,13	303,43	303,43	303,43	1553 Cervezas
190,70	190,47	189,91	154,79	156,01	157,91	161,23	1554 Bebidas no alcohólicas
117,61	151,08	151,08	151,08	151,08	151,08	151,08	16 Tabaco
195,29	193,16	194,16	194,79	194,55	197,72	206,86	17 Productos textiles
199,85	196,64	199,13	200,08	199,72	204,53	210,59	171 Materias primas textiles
217,22	215,56	215,56	215,56	215,56	215,56	269,70	172 Otros productos textiles
177,48	177,89	175,47	175,47	175,47	175,47	179,06	173 Tejidos y artículos de punto
117,69	119,34	122,72	124,01	124,49	124,70	125,99	18 Prendas de materiales textiles
158,99	156,69	159,05	160,39	159,71	159,47	160,59	19 Cuero, artículos de marroquinería y calzado
231,46	221,51	228,64	227,84	224,99	225,34	229,33	191 Cueros, valijas y artículos de marroquinería
249,76	237,53	246,09	244,47	241,21	241,54	246,13	1911 Cueros curtidos
157,85	157,07	158,45	160,98	159,78	160,19	161,75	1912 Valijas y artículos de marroquinería

(sigue)

Cuadro 3.2 (continuación)

Concepto	2002					
	Dic	Ene	Feb	Mar	Abr	May
192 Calzado	128,46	128,49	128,33	128,72	128,42	128,43
20 Madera y productos de madera excepto muebles	156,15	159,92	161,09	160,08	158,70	158,78
201 Maderas aserradas	158,91	166,07	167,23	164,65	162,84	163,01
202 Productos de madera	153,47	153,98	155,16	155,67	154,71	154,69
2021 Tableros y paneles de madera	167,26	168,40	168,04	169,43	167,45	167,61
2022 Carpintería de madera	144,83	144,93	147,08	147,04	146,72	146,59
21 Papel y productos de papel	234,75	230,57	228,24	226,30	224,00	221,24
2101 Papeles	232,85	235,52	229,12	223,15	222,22	220,97
2102 Envases de papel y cartón	223,98	212,45	211,46	211,10	206,24	202,62
2109 Otros artículos de papel y cartón	220,65	250,65	249,87	249,13	249,13	246,26
22 Impresiones y reproducción de grabaciones	169,45	169,64	169,51	169,75	170,95	171,24
221 Diarios y revistas	149,44	149,90	149,59	150,17	153,10	153,81
222 Artículos de librería	183,32	183,32	183,32	183,32	183,32	183,32
23 Productos refinados del petróleo	340,95	355,25	359,09	362,37	359,13	360,13
24 Sustancias y productos químicos	232,22	231,46	233,25	235,72	233,95	232,31
241 Sustancias químicas básicas	280,16	277,18	285,99	299,12	291,54	281,07
2411 Sustancias químicas básicas	300,97	292,56	304,12	308,70	304,47	294,32
2412 Abonos y fertilizantes	199,38	251,17	253,66	255,13	253,05	250,93
2413 Sustancias plásticas y elastómeros	265,02	263,67	270,18	292,60	281,33	269,96
242 Otros productos químicos	219,43	219,43	219,65	219,39	219,15	219,82
2421 Insecticidas y plaguicidas	217,09	210,16	206,69	202,84	197,72	191,42
2422 Pinturas, barnices, enduidos y tintas de imprenta	227,60	227,46	227,34	227,32	230,05	229,47
2423 Productos farmacéuticos y veterinarios	208,33	209,79	211,05	212,75	212,98	215,87
2424 Jabones y detergentes	235,61	235,29	234,77	232,45	231,63	230,98
2429 Otros productos químicos	218,23	215,64	215,32	213,01	211,46	210,11
243 Fibras manufacturadas	255,37	247,41	240,89	243,88	239,83	235,78
25 Productos de caucho y plástico	204,31	202,36	203,79	212,28	210,95	207,94
251 Productos de caucho	224,65	224,31	223,04	223,77	225,14	225,76
2511 Cubiertas de caucho	237,42	237,42	235,54	239,27	241,66	243,24
2519 Otros productos de caucho	210,50	209,77	209,18	206,58	206,82	206,39
252 Productos de plástico	199,22	196,88	198,98	209,41	207,40	203,48
26 Productos de minerales no metálicos	178,01	178,83	179,44	177,74	177,64	177,73
261 Vidrio y productos de vidrio	157,41	160,43	160,43	160,45	160,45	160,74
269 Otros productos de minerales no metálicos	184,28	184,43	185,22	183,00	182,87	182,90
2691 Productos de cerámica no refractaria para uso no estructural	99,50	94,98	94,98	94,98	94,98	93,01
2692 Productos de cerámica refractaria	161,39	149,63	154,31	153,71	150,74	145,48
2693 Productos de arcilla y cerámica no refractaria para uso estructural	122,98	122,80	122,96	123,83	125,18	126,51
2694 Cemento y cal	252,08	252,23	252,59	252,59	252,59	252,97
2695 Artículos de hormigón, de cemento y de yeso	152,06	154,16	156,45	156,80	155,08	155,19
2699 Otros artículos de minerales no metalíferos n.c.e.p	226,17	229,94	229,94	199,39	199,72	197,89
27 Productos metálicos básicos	231,08	226,50	231,89	232,90	230,74	231,01
271 Productos de minerales ferrosos en formas básicas	256,24	248,60	258,79	260,64	265,56	266,79
272 Productos de minerales no ferrosos en formas básicas	232,72	224,09	221,62	221,87	218,57	210,82
273 Productos de fundición	197,52	197,52	197,52	197,52	186,11	186,11
28 Productos metálicos excepto máquinas y equipos	232,12	228,09	226,78	229,00	226,22	225,71
281 Productos metálicos estructurales, recipientes y generadores de vapor	233,91	231,22	231,58	231,23	224,83	232,71

Cuadro 3.2

2003							Concepto
Jun	Jul	Ago	Sep	Oct	Nov	Dic*	
128,07	129,04	129,36	131,61	131,87	131,37	131,27	192 Calzado
158,56	157,15	157,96	158,27	158,49	157,62	159,04	20 Madera y productos de madera excepto muebles
160,38	163,01	164,36	164,23	163,62	160,72	161,27	201 Maderas aserradas
156,80	151,48	151,77	152,50	153,53	154,61	156,88	202 Productos de madera
166,72	166,73	167,42	167,28	167,28	165,70	168,90	2021 Tableros y paneles de madera
150,58	141,91	141,95	143,23	144,91	147,66	149,34	2022 Carpintería de madera
220,98	219,42	221,15	224,10	224,18	224,54	224,66	21 Papel y productos de papel
218,13	214,87	220,56	225,56	227,81	228,14	227,41	2101 Papeles
203,76	203,01	203,60	206,77	205,56	206,36	206,87	2102 Envases de papel y cartón
246,26	245,04	245,04	246,00	246,00	245,79	246,09	2109 Otros artículos de papel y cartón
171,50	171,49	177,66	177,95	189,18	190,85	190,85	22 Impresiones y reproducción de grabaciones
154,44	154,42	155,82	156,52	156,53	156,53	156,53	221 Diarios y revistas
183,32	183,32	192,79	192,79	211,80	214,63	214,63	222 Artículos de librería
350,00	349,33	349,23	348,66	350,91	350,18	350,52	23 Productos refinados del petróleo
229,26	228,38	228,89	230,29	229,07	230,01	231,13	24 Sustancias y productos químicos
271,22	266,76	268,13	273,17	269,11	271,83	278,27	241 Sustancias químicas básicas
293,77	292,41	292,87	295,81	290,51	290,91	298,66	2411 Sustancias químicas básicas
250,53	249,65	241,77	240,85	241,74	241,97	241,91	2412 Abonos y fertilizantes
250,22	242,45	245,36	252,88	249,72	254,92	260,50	2413 Sustancias plásticas y elastómeros
218,76	218,79	218,99	219,47	218,96	219,43	219,13	242 Otros productos químicos
191,70	191,22	194,25	195,39	193,63	195,06	197,37	2421 Insecticidas y plaguicidas
229,72	230,73	230,06	230,03	229,57	230,01	229,73	2422 Pinturas, barnices, enduidos y tintas de imprenta
216,97	217,44	216,92	216,55	217,14	217,39	218,52	2423 Productos farmacéuticos y veterinarios
225,25	224,56	225,32	227,12	224,97	225,46	222,02	2424 Jabones y detergentes
210,12	209,18	210,80	211,86	211,41	212,49	213,04	2429 Otros productos químicos
222,79	221,88	226,25	227,45	226,58	228,38	231,90	243 Fibras manufacturadas
207,14	204,71	205,81	205,32	204,99	205,77	206,20	25 Productos de caucho y plástico
229,87	234,12	234,41	234,42	234,28	232,23	231,92	251 Productos de caucho
249,54	259,09	259,09	259,09	258,89	255,89	255,27	2511 Cubiertas de caucho
208,08	206,44	207,05	207,08	207,01	206,00	206,04	2519 Otros productos de caucho
201,46	197,35	198,65	198,04	197,67	199,15	199,76	252 Productos de plástico
178,09	179,04	179,67	180,37	181,15	181,91	182,69	26 Productos de minerales no metálicos
160,74	160,86	160,89	162,85	165,58	165,58	165,58	261 Vidrio y productos de vidrio
183,36	184,57	185,38	185,70	185,89	186,88	187,89	269 Otros productos de minerales no metálicos
							2691 Productos de cerámica no refractaria para uso no estructural
94,82	94,82	94,82	94,82	94,82	94,82	94,82	2692 Productos de cerámica refractaria
146,52	146,16	146,16	148,85	145,26	145,26	145,26	2693 Productos de arcilla y cerámica no refractaria para uso estructural
127,37	128,27	129,02	129,94	131,67	134,87	137,51	2694 Cemento y cal
253,35	256,71	257,18	257,16	257,16	257,59	257,59	2695 Artículos de hormigón, de cemento y de yeso
155,22	155,52	157,39	157,61	157,09	157,57	159,22	2699 Otros artículos de minerales no metalíferos n.c.e.p
197,28	193,77	194,38	194,53	194,53	194,70	195,31	27 Productos metálicos básicos
235,90	235,26	235,10	235,56	235,46	236,57	238,07	271 Productos de minerales ferrosos en formas básicas
266,79	265,87	265,07	265,07	265,07	266,79	269,00	272 Productos de minerales no ferrosos en formas básicas
215,35	212,49	217,93	226,91	224,85	228,50	234,43	273 Productos de fundición
197,52	197,52	197,52	197,52	197,52	197,52	197,52	28 Productos metálicos excepto máquinas y equipos
225,00	224,36	226,13	225,92	226,79	227,02	228,91	281 Productos metálicos estructurales, recipientes y generadores de vapor
229,82	229,50	229,34	229,12	234,84	235,01	236,44	

(sigue)

Cuadro 3.2 (continuación)

Concepto	2002					
	Dic	Ene	Feb	Mar	Abr	May
2811 Productos metálicos para uso estructural	233,98	231,41	231,79	231,45	224,86	232,98
2813 Generadores de vapor	231,36	224,78	224,34	223,52	223,52	223,52
289 Otros productos metálicos excepto máquinas, equipos y muebles	231,51	227,02	225,14	228,24	226,69	223,32
2893 Herramientas de mano y artículos de ferretería	205,99	205,44	202,07	202,40	201,33	200,53
2899 Otros productos metálicos n.c.e.p.	235,04	230,01	228,33	231,81	230,20	226,48
29 Máquinas y equipos	181,61	179,75	178,21	178,79	177,80	177,01
291 Máquinas de uso general	166,43	167,72	165,15	167,15	165,77	165,55
2911 Motores a explosión excepto para automotores	201,69	201,69	205,22	205,22	205,22	205,22
2912 Bombas y compresores	169,17	174,34	166,93	174,28	172,93	171,38
2913 Rodamientos	229,62	229,62	207,00	207,00	207,00	207,00
2915 Equipos de elevación y manipulación	151,85	151,85	151,85	151,85	151,85	149,49
2919 Otra maquinaria de uso general	152,52	151,95	152,01	151,57	149,31	150,49
292 Máquinas de uso especial	216,22	210,10	208,50	207,22	205,53	203,50
2921 Máquinas agrícolas	274,53	264,38	260,77	258,11	253,64	250,49
2922 Máquinas herramientas	113,81	113,08	114,28	114,11	114,25	114,27
2924 Máquinas para la industria extractiva y obras de construcción	227,45	218,50	220,46	220,50	217,36	211,74
2925 Máquinas para la elaboración o procesamiento de alimentos y bebidas	146,35	144,73	144,57	145,00	146,37	145,80
2926 Máquinas para lavaderos industriales	205,06	205,06	205,06	205,06	215,85	215,85
2927 Armas y municiones	240,23	240,23	240,23	240,23	240,23	240,23
293 Otros aparatos de uso doméstico	165,72	164,56	164,07	164,93	164,93	164,69
31 Máquinas y aparatos eléctricos	192,78	189,81	182,70	184,89	180,65	178,98
311 Motores, generadores y transformadores eléctricos	194,24	188,03	184,50	183,81	180,31	179,33
312 Aparatos de distribución y control eléctrico	174,85	169,17	168,47	165,09	164,61	162,88
313 Conductores eléctricos	231,12	222,43	216,17	223,44	213,40	214,26
314 Acumuladores eléctricos	206,13	206,10	207,23	208,93	209,86	209,86
315 Equipos de iluminación	175,28	171,88	167,51	165,88	161,60	157,58
319 Otros equipos eléctricos	145,81	154,45	134,98	136,89	136,89	131,48
32 Equipos y aparatos de radio y televisión	110,91	110,91	110,57	111,58	111,32	102,87
33 Equipos para medicina e instrumentos de medición	156,37	155,33	154,56	154,19	153,65	153,38
3311 Equipos para medicina	186,13	184,21	182,76	182,08	181,07	180,57
3312 Instrumentos de medición de servicios domiciliarios	121,92	121,92	121,92	121,92	121,92	121,92
34 Vehículos automotores, carrocerías y repuestos	180,64	178,63	178,68	176,69	176,40	174,94
341 Vehículos automotores	196,32	193,90	193,84	190,88	190,04	187,88
342 Carrocerías y remolques	134,88	134,88	134,88	136,05	136,05	136,05
343 Repuestos para automotores	152,23	150,77	151,10	150,80	151,78	151,78
35 Otros medios de transporte	141,06	141,06	141,06	141,06	147,35	147,70
3591 Motocicletas	141,44	141,44	141,44	141,44	148,04	148,41
3599 Otros medios de transporte	133,61	133,61	133,61	133,61	133,61	133,61
36 Muebles y otros productos industriales	162,83	162,81	163,00	162,93	168,31	167,70
361 Muebles y colchones	162,65	162,62	165,48	165,39	170,09	170,04
369 Otros productos manufacturados	163,43	163,43	154,88	154,88	162,47	160,02
E Energía eléctrica	70,10	70,39	70,48	70,53	70,58	71,26

Cuadro 3.2

2003							Concepto
Jun	Jul	Ago	Sep	Oct	Nov	Dic*	
230,05	229,72	229,60	229,40	235,33	235,54	237,02	2811 Productos metálicos para uso estructural
222,03	222,03	220,45	219,58	218,23	216,92	216,60	2813 Generadores de vapor
							289 Otros productos metálicos excepto máquinas, equipos y muebles
223,36	222,60	225,04	224,82	224,04	224,30	226,34	2893 Herramientas de mano y artículos de ferretería
201,15	200,96	198,98	198,98	199,98	199,98	200,17	2899 Otros productos metálicos n.c.e.p.
226,43	225,60	228,64	228,40	227,37	227,66	229,96	29 Máquinas y equipos
176,74	177,32	177,84	176,99	176,61	177,07	178,23	291 Máquinas de uso general
164,96	165,04	164,68	163,70	163,31	164,22	164,68	2911 Motores a explosión excepto para automotores
206,72	206,72	206,72	204,75	204,75	209,26	207,73	2912 Bombas y compresores
171,60	171,04	172,49	172,49	171,82	172,04	173,04	2913 Rodamientos
207,00	207,00	182,57	182,88	178,87	180,90	186,64	2915 Equipos de elevación y manipulación
149,49	149,49	149,49	149,49	149,49	150,98	150,98	2919 Otra maquinaria de uso general
148,51	149,08	149,36	147,62	147,52	147,61	147,93	292 Máquinas de uso especial
204,60	206,01	208,85	207,19	206,79	207,26	211,35	2921 Máquinas agrícolas
251,44	254,73	259,85	256,82	256,56	256,97	264,59	2922 Máquinas herramientas
118,60	118,60	118,60	118,60	118,60	119,78	119,78	2924 Máquinas para la industria extractiva y obras de construcción
							2925 Máquinas para la elaboración o procesamiento de alimentos y bebidas
211,99	207,01	210,45	210,41	209,26	209,61	212,08	2926 Máquinas para lavaderos industriales
145,75	145,75	146,38	146,17	146,24	146,58	146,92	2927 Armas y municiones
215,85	215,85	215,85	215,05	215,05	215,05	215,05	293 Otros aparatos de uso doméstico
240,23	240,23	236,68	235,65	227,33	227,33	227,33	31 Máquinas y aparatos eléctricos
163,51	163,86	163,16	163,16	162,81	162,81	162,07	311 Motores, generadores y transformadores eléctricos
178,40	179,17	182,71	185,31	184,52	188,09	192,44	312 Aparatos de distribución y control eléctrico
							313 Conductores eléctricos
178,28	177,75	179,58	179,68	179,62	181,34	183,59	314 Acumuladores eléctricos
160,08	159,68	159,21	160,09	159,16	159,45	159,80	315 Equipos de iluminación
217,36	220,40	228,19	230,74	230,20	240,05	249,76	319 Otros equipos eléctricos
211,68	211,68	211,68	211,68	211,68	211,68	211,68	32 Equipos y aparatos de radio y televisión
155,69	156,51	160,37	160,30	158,51	159,29	162,05	33 Equipos para medicina e instrumentos de medición
126,41	125,70	127,46	135,71	134,23	134,52	137,18	3311 Equipos para medicina
102,87	98,79	97,51	97,51	97,51	97,51	97,08	3312 Instrumentos de medición de servicios domiciliarios
							34 Vehículos automotores, carrocerías y repuestos
153,15	152,47	153,88	153,77	153,78	153,84	154,04	341 Vehículos automotores
180,14	178,87	179,98	179,77	179,79	179,90	180,26	342 Carrocerías y remolques
							343 Repuestos para automotores
121,92	121,92	123,68	123,68	123,68	123,68	123,68	35 Otros medios de transporte
174,71	176,85	176,85	177,47	177,44	181,64	182,11	3591 Motocicletas
187,53	187,57	185,06	183,35	183,14	187,55	187,66	3599 Otros medios de transporte
136,05	143,99	143,99	146,00	147,69	147,69	147,69	36 Muebles y otros productos industriales
151,78	157,80	164,08	170,23	170,23	174,91	176,41	361 Muebles y colchones
148,55	148,55	149,56	149,56	149,18	149,18	149,18	369 Otros productos manufacturados
148,91	148,91	149,98	149,98	149,98	149,98	149,98	E Energía eléctrica
141,34	141,34	141,33	141,33	133,33	133,33	133,33	
166,67	166,79	167,40	170,06	170,13	173,07	173,37	
168,70	168,85	169,65	172,86	172,95	176,78	177,16	
160,02	160,02	160,02	160,90	160,90	160,93	160,93	
72,32	72,19	73,10	72,07	71,31	70,90	70,90	

(sigue)

Cuadro 3.2 (conclusión)

Concepto	2002					
	Dic	Ene	Feb	Mar	Abr	May
I IMPORTADO	271,84	260,97	255,62	251,61	242,55	234,66
A Productos agropecuarios y de la silvicultura	225,65	238,60	241,66	221,90	224,12	213,14
01 Agropecuarios	219,42	234,35	238,05	215,70	219,02	208,18
0111 Cauchos naturales	253,36	250,93	276,40	251,73	240,37	224,32
0113 Frutas y cafés	198,47	224,11	214,37	193,45	205,84	198,22
02 Productos de la silvicultura	286,16	279,89	276,68	282,11	273,65	261,22
C Productos minerales	307,07	337,33	337,33	360,86	349,25	336,65
D Productos manufacturados	273,58	261,64	255,94	252,49	242,97	235,22
15 Alimentos y bebidas	549,24	516,33	500,41	497,63	470,17	454,79
154 Productos alimenticios	715,88	661,99	635,92	627,16	582,19	555,80
155 Bebidas	287,86	287,86	287,86	294,46	294,46	296,35
20 Madera y productos de madera excepto muebles	385,40	371,89	361,60	355,56	339,73	333,44
21 Papel y productos de papel	257,71	237,84	224,47	222,41	214,35	213,66
22 Impresiones y reproducción de grabaciones	123,91	123,91	127,76	126,03	126,03	126,03
24 Sustancias y productos químicos	292,90	283,56	281,53	283,17	274,09	264,27
241 Sustancias químicas básicas	337,20	327,92	328,62	334,42	329,24	314,21
2411 Sustancias químicas básicas	323,72	311,44	305,92	299,75	292,17	284,74
2412 Abonos y fertilizantes	243,76	236,98	222,84	200,43	194,31	178,13
2413 Sustancias plásticas y elastómeros	386,23	383,06	400,54	438,58	438,91	407,35
242 Otros productos químicos	234,16	224,73	219,08	215,21	200,95	198,04
2421 Insecticidas y plaguicidas	287,02	271,10	264,91	248,24	236,06	227,07
2423 Productos farmacéuticos y veterinarios	232,98	223,67	215,80	213,50	206,64	203,72
2429 Otros productos químicos	219,82	212,17	209,06	207,28	184,52	183,42
26 Productos de minerales no metálicos	386,60	386,60	381,43	376,14	361,09	349,56
27 Productos metálicos básicos	302,76	293,45	276,45	279,51	267,95	248,65
271 Productos de minerales ferrosos en formas básicas	294,20	285,07	276,36	273,46	266,51	243,50
272 Productos de minerales no ferrosos en formas básicas	316,76	307,16	276,59	289,40	270,31	257,07
29 Máquinas y equipos	246,56	235,25	232,29	219,12	208,84	201,61
291 Máquinas de uso general	253,93	243,39	236,62	233,03	223,43	207,87
292 Máquinas de uso especial	242,58	230,86	229,96	211,62	200,96	198,23
2922 Máquinas herramientas	221,81	221,81	217,15	172,85	170,12	168,50
2929 Máquinas de uso especial en la industria manufacturera y sus accesorios	251,96	234,94	235,75	229,12	214,89	211,66
30 Máquinas de oficina e informática	237,86	222,83	219,15	215,07	208,48	205,67
31 Máquinas y aparatos eléctricos	316,62	301,48	291,05	284,78	270,72	261,65
32 Equipos y aparatos de radio y televisión	218,90	208,54	202,28	199,13	193,07	190,50
321 Componentes electrónicos	388,41	373,03	352,66	342,40	321,45	313,07
323 Aparatos de grabación y reproducción de sonidos	143,77	135,63	135,63	135,63	136,18	136,18

Cuadro 3.2

2003							Concepto
Jun	Jul	Ago	Sep	Oct	Nov	Dic*	
231,68	226,95	232,61	233,80	231,39	231,51	237,49	I IMPORTADO
209,11	206,48	211,75	223,69	233,71	232,93	232,42	A Productos agropecuarios y de la silvicultura
203,26	200,52	205,71	218,70	229,33	228,78	228,10	01 Agropecuarios
230,16	222,58	231,25	259,44	273,56	288,11	282,53	0111 Cauchos naturales
186,66	186,91	189,93	193,55	202,02	192,16	194,50	0113 Frutas y cafés
265,83	264,32	270,42	272,14	276,30	273,21	274,36	02 Productos de la silvicultura
364,39	364,39	374,47	389,60	369,43	369,43	369,43	C Productos minerales
232,20	227,37	233,04	233,76	230,90	231,05	237,31	D Productos manufacturados
434,45	421,76	419,40	410,66	406,53	393,99	398,05	15 Alimentos y bebidas
522,50	501,71	497,85	483,54	476,79	456,25	470,16	154 Productos alimenticios
296,35	296,35	296,35	296,35	296,35	296,35	284,95	155 Bebidas
							20 Madera y productos de madera excepto muebles
333,14	331,66	337,40	338,99	335,48	335,75	353,84	21 Papel y productos de papel
214,75	216,61	217,31	228,00	224,72	228,44	234,82	22 Impresiones y reproducción de grabaciones
126,03	126,03	126,03	126,03	126,03	126,03	126,03	24 Sustancias y productos químicos
255,63	245,86	257,34	260,00	257,12	260,70	266,78	241 Sustancias químicas básicas
299,84	284,26	301,68	305,68	302,15	308,18	316,17	2411 Sustancias químicas básicas
284,20	282,44	293,49	292,87	288,61	291,50	299,70	2412 Abonos y fertilizantes
179,95	175,07	196,34	196,53	197,32	200,12	204,24	2413 Sustancias plásticas y elastómeros
359,12	310,82	341,50	356,46	353,69	367,31	375,62	242 Otros productos químicos
197,00	194,95	198,53	199,43	197,41	197,73	201,29	2421 Insecticidas y plaguicidas
225,67	221,36	229,15	229,74	226,02	227,78	232,57	2423 Productos farmacéuticos y veterinarios
202,86	200,22	204,98	206,64	203,03	203,82	208,39	2429 Otros productos químicos
182,28	181,53	182,62	182,80	182,97	182,37	184,49	26 Productos de minerales no metálicos
345,81	338,88	347,01	348,75	345,21	334,86	344,89	27 Productos metálicos básicos
257,46	254,25	260,87	264,48	260,77	269,77	293,49	271 Productos de minerales ferrosos en formas básicas
							272 Productos de minerales no ferrosos en formas básicas
257,52	253,83	257,46	259,41	259,49	266,61	285,91	29 Máquinas y equipos
257,36	254,94	266,44	272,77	262,85	274,94	305,88	291 Máquinas de uso general
199,82	195,10	200,55	200,67	197,49	198,58	203,20	292 Máquinas de uso especial
206,59	205,67	209,34	209,86	206,65	207,56	212,78	2922 Máquinas herramientas
196,17	189,39	195,80	195,70	192,55	193,73	198,03	2929 Máquinas de uso especial en la industria manufacturera y sus accesorios
169,12	153,83	155,32	155,62	154,70	154,95	156,19	30 Máquinas de oficina e informática
							31 Máquinas y aparatos eléctricos
208,38	205,44	214,08	213,80	209,64	211,25	216,92	32 Equipos y aparatos de radio y televisión
202,31	201,34	197,95	197,77	196,43	196,45	199,56	321 Componentes electrónicos
264,57	261,25	271,10	270,52	266,62	270,03	273,84	323 Aparatos de grabación y reproducción de sonidos
191,39	191,44	193,62	187,22	184,99	171,85	172,93	
315,97	316,13	323,24	302,41	298,84	277,27	284,80	
136,18	136,18	136,18	136,18	134,54	125,12	123,35	

Cuadro 3.3 IPP, base 1993=100, principales aperturas

Concepto	2002					
	Dic	Ene	Feb	Mar	Abr	May
NIVEL GENERAL	217,73	217,89	217,32	215,26	211,24	210,47
1 Primarios	272,99	275,25	270,71	257,50	243,34	241,66
A Productos agropecuarios	216,94	210,02	211,92	201,45	194,74	196,72
011 Agrícolas	223,11	206,82	207,74	187,23	182,07	183,27
0111 Cereales y oleaginosas	259,03	239,73	234,77	208,00	201,80	211,31
0112 Hortalizas y legumbres	100,08	82,06	99,67	106,69	109,50	85,80
0113 Frutas	175,36	183,20	197,75	175,37	164,24	148,42
012 Ganaderos	210,37	213,43	216,38	216,60	208,24	211,04
0121 Ganado vacuno y leche	227,16	227,31	226,89	225,39	214,90	218,55
0122 Ganado porcino y productos de granja	169,07	179,27	190,50	194,98	191,85	192,56
B Productos pesqueros	183,92	181,45	190,13	184,05	176,78	173,61
C Productos minerales	438,32	466,48	442,58	420,92	385,38	373,81
11 Petróleo crudo y gas natural	473,50	505,15	477,85	453,21	413,42	399,76
14 Productos minerales no metalíferos	137,33	135,57	140,75	144,65	145,46	151,77
2 Manufacturados y Energía eléctrica	202,44	202,02	202,54	203,57	202,36	201,84
D Productos manufacturados	205,36	204,92	205,46	206,51	205,27	204,72
15 Alimentos y bebidas	198,73	198,18	198,35	199,35	197,92	198,43
151 Productos de carnes, pescados, frutas, legumbres, hortalizas y aceites	209,28	201,60	201,72	199,09	194,24	193,51
1511 Productos cárnicos	181,18	179,61	178,31	175,48	173,55	170,51
1512 Conservas de pescados	179,75	179,75	188,32	193,45	196,60	199,66
1513 Conservas de frutas, hortalizas y legumbres	175,33	175,90	176,21	177,72	177,97	177,90
1514 Aceites y grasas vegetales	274,76	252,26	253,33	248,01	234,87	237,04
152 Productos lácteos	198,82	210,11	217,81	226,44	233,94	239,81
153 Productos de molinería, almidones y alimentos balanceados	218,23	219,73	211,62	205,35	198,87	199,95
1531 Harinas	223,48	225,63	215,36	207,25	201,43	203,27
1532 Productos derivados del almidón	186,75	186,75	186,75	186,75	186,75	186,75
1533 Alimentos balanceados	211,97	211,63	208,24	206,30	194,37	193,04
154 Otros productos alimenticios	200,65	204,14	204,23	204,87	205,07	204,88
1541 Productos de panadería	191,14	193,70	193,09	193,09	193,01	192,73
1542 Azúcar	173,60	172,96	174,53	179,21	180,26	179,97
1543 Productos de chocolate y golosinas	244,68	259,50	261,68	262,74	262,33	262,33
1544 Productos farináceos	152,81	152,26	151,97	151,82	152,35	152,35
1549 Otros productos alimenticios n.c.e.p.	214,37	215,60	215,28	215,72	216,35	216,16
155 Alcohol etílico y bebidas	164,42	165,62	165,26	173,09	173,82	174,04
1551 Alcohol etílico y bebidas alcohólicas destiladas	177,08	195,41	193,98	196,21	197,99	200,20
1552 Vinos y sidra	123,60	123,37	123,47	124,67	124,57	124,78
1553 Cervezas	173,18	173,18	173,18	227,71	232,12	232,24
1554 Bebidas no alcohólicas	190,97	191,19	190,54	191,57	191,79	191,79
16 Tabaco	120,11	120,11	117,61	117,61	117,61	117,61
17 Productos textiles	201,48	196,05	201,76	203,15	200,31	198,21
171 Materias primas textiles	207,96	201,97	208,34	208,37	204,18	201,44
172 Otros productos textiles	224,63	224,63	224,63	232,02	236,06	236,06
173 Tejidos y artículos de punto	176,58	171,03	176,67	179,97	178,75	177,80
18 Prendas de materiales textiles	114,39	113,93	113,60	112,78	114,35	116,63
19 Cuero, artículos de marroquinería y calzado	193,43	191,72	185,57	185,96	185,12	184,41
191 Cueros, valijas y artículos de marroquinería	255,28	251,90	240,06	240,45	239,10	237,70
1911 Cueros curtidors	271,29	266,46	252,45	253,09	251,24	249,76
1912 Valijas y artículos de marroquinería	143,45	150,21	153,53	152,09	154,25	153,45

Cuadro 3.3

2003							Concepto
Jun	Jul	Ago	Sep	Oct	Nov	Dic*	
210,07	209,62	212,36	212,36	214,74	217,87	222,11	NIVEL GENERAL
243,71	242,27	253,97	251,57	257,35	265,44	277,92	1 Primarios
196,39	195,82	202,75	204,94	214,44	220,53	224,82	A Productos agropecuarios
178,84	170,24	180,40	187,38	208,77	222,15	227,45	011 Agrícolas
209,72	199,52	210,15	218,64	233,46	252,57	265,37	0111 Cereales y oleaginosas
78,33	75,20	86,49	85,95	130,63	122,26	90,34	0112 Hortalizas y legumbres
129,01	122,54	127,51	136,36	165,17	174,51	189,14	0113 Frutas
215,07	223,06	226,55	223,66	220,47	218,80	222,03	012 Ganaderos
225,59	236,34	242,78	239,15	235,11	232,68	236,89	0121 Ganado vacuno y leche
189,19	190,40	186,62	185,53	184,44	184,66	185,45	0122 Ganado porcino y productos de granja
179,55	183,18	195,16	201,58	202,25	197,40	197,40	B Productos pesqueros
381,97	377,50	402,33	386,18	382,34	397,52	434,06	C Productos minerales
408,32	402,87	430,90	411,98	407,32	423,09	463,48	11 Petróleo crudo y gas natural
156,46	160,41	157,90	165,47	168,53	178,75	182,31	14 Productos minerales no metalíferos
200,76	200,58	200,84	201,50	202,95	204,71	206,67	2 Manufacturados y Energía eléctrica
203,60	203,41	203,66	204,36	205,86	207,66	209,67	D Productos manufacturados
198,20	196,83	195,01	195,81	199,99	202,95	206,11	15 Alimentos y bebidas
191,94	190,67	188,68	194,85	203,92	208,81	214,72	151 Productos de carnes, pescados, frutas, legumbres, hortalizas y aceites
170,40	168,99	168,96	172,74	174,32	174,27	183,03	1511 Productos cárnicos
199,66	199,34	199,34	199,82	200,19	200,19	202,13	1512 Conservas de pescados
176,79	176,80	177,09	176,79	177,40	177,44	177,33	1513 Conservas de frutas, hortalizas y legumbres
232,65	230,89	224,38	238,21	264,58	280,47	284,95	1514 Aceites y grasas vegetales
241,62	237,85	234,36	232,30	231,60	230,34	230,13	152 Productos lácteos
204,72	201,72	195,44	196,76	194,79	204,31	210,40	153 Productos de molinería, almidones y alimentos balanceados
209,96	203,93	195,75	196,30	193,38	205,94	213,97	1531 Harinas
186,75	186,75	186,75	186,75	186,75	186,75	186,75	1532 Productos derivados del almidón
192,52	199,85	198,08	203,02	203,76	205,80	207,17	1533 Alimentos balanceados
203,45	203,18	202,70	202,87	202,67	202,36	202,07	154 Otros productos alimenticios
190,39	190,54	190,03	190,03	190,31	190,22	190,22	1541 Productos de panadería
175,92	170,68	170,68	171,71	167,68	163,68	166,56	1542 Azúcar
262,33	261,98	260,65	260,65	260,77	260,77	260,77	1543 Productos de chocolate y golosinas
152,35	152,89	150,18	152,02	152,02	152,02	152,02	1544 Productos farináceos
215,76	216,14	216,69	216,46	216,46	216,66	214,69	1549 Otros productos alimenticios n.c.e.p.
174,20	173,67	174,00	165,72	170,91	173,01	175,06	155 Alcohol etílico y bebidas
199,37	199,22	201,06	201,29	201,23	201,31	201,76	1551 Alcohol etílico y bebidas alcohólicas destiladas
126,60	125,43	126,78	126,71	137,75	141,26	142,65	1552 Vinos y sidra
232,82	232,82	232,82	297,13	303,43	303,43	303,43	1553 Cervezas
190,70	190,47	189,91	154,79	156,01	157,91	161,23	1554 Bebidas no alcohólicas
117,61	151,08	151,08	151,08	151,08	151,08	151,08	16 Tabaco
195,64	193,44	194,54	195,19	194,94	198,20	207,26	17 Productos textiles
199,85	196,64	199,13	200,08	199,72	204,53	210,59	171 Materias primas textiles
217,22	215,56	215,56	215,56	215,56	215,56	269,70	172 Otros productos textiles
177,48	177,89	175,47	175,47	175,47	175,47	179,06	173 Tejidos y artículos de punto
117,69	119,34	122,72	124,01	124,49	124,70	125,99	18 Prendas de materiales textiles
184,52	179,46	183,54	184,07	182,66	182,59	184,70	19 Cuero, artículos de marroquinería y calzado
238,25	227,46	235,12	234,01	231,01	231,35	235,57	191 Cueros, valijas y artículos de marroquinería
249,76	237,53	246,09	244,47	241,21	241,54	246,13	1911 Cueros curtidos
157,85	157,07	158,45	160,98	159,78	160,19	161,75	1912 Valijas y artículos de marroquinería

(sigue)

Cuadro 3.3 (continuación)

Concepto	2002					
	Dic	Ene	Feb	Mar	Abr	May
192 Calzado	128,46	128,49	128,33	128,72	128,42	128,43
20 Madera y productos de madera excepto muebles	156,30	160,08	161,23	160,23	158,84	158,92
201 Maderas aserradas	158,91	166,07	167,23	164,65	162,84	163,01
202 Productos de madera	153,79	154,31	155,46	155,99	155,00	154,99
2021 Tableros y paneles de madera	167,26	168,40	168,04	169,43	167,45	167,61
2022 Carpintería de madera	144,83	144,93	147,08	147,04	146,72	146,59
21 Papel y productos de papel	234,75	230,75	228,32	226,29	224,04	221,31
2101 Papeles	232,85	235,52	229,12	223,15	222,22	220,97
2102 Envases de papel y cartón	223,98	212,45	211,46	211,10	206,24	202,62
2109 Otros artículos de papel y cartón	250,65	250,65	249,87	249,13	249,13	246,26
22 Impresiones y reproducción de grabaciones	169,34	169,53	169,40	169,64	170,85	171,15
221 Diarios y revistas	149,44	149,90	149,59	150,17	153,10	153,81
222 Artículos de librería	183,32	183,32	183,32	183,32	183,32	183,32
23 Productos refinados del petróleo	340,95	355,25	359,09	362,37	359,13	360,13
24 Sustancias y productos químicos	234,62	233,53	235,58	238,18	236,24	234,24
241 Sustancias químicas básicas	282,74	279,01	288,16	300,32	293,12	282,67
2411 Sustancias químicas básicas	300,97	292,56	304,12	308,70	304,47	294,32
2412 Abonos y fertilizantes	199,38	251,17	253,66	255,13	253,05	250,93
2413 Sustancias plásticas y elastómeros	265,02	263,67	270,18	292,60	281,33	269,96
242 Otros productos químicos	219,38	219,32	219,52	219,22	218,94	219,56
2421 Insecticidas y plaguicidas	217,09	210,16	206,69	202,84	197,72	191,42
2422 Pinturas, barnices, enduidos y tintas de imprenta	227,60	227,46	227,34	227,32	230,05	229,47
2423 Productos farmacéuticos y veterinarios	208,33	209,79	211,05	212,75	212,98	215,87
2424 Jabones y detergentes	235,61	235,29	234,77	232,45	231,63	230,98
2429 Otros productos químicos	218,23	215,64	215,32	213,01	211,46	210,11
243 Fibras manufacturadas	255,37	247,41	240,89	243,88	239,83	235,78
25 Productos de caucho y plástico	204,58	202,66	204,05	212,49	211,19	208,22
251 Productos de caucho	225,07	224,73	223,44	224,27	225,68	226,33
2511 Cubiertas de caucho	237,42	237,42	235,54	239,27	241,66	243,24
2519 Otros productos de caucho	210,50	209,77	209,18	206,58	206,82	206,39
252 Productos de plástico	199,22	196,88	198,98	209,41	207,40	203,48
26 Productos de minerales no metálicos	177,32	178,16	178,75	177,06	176,98	177,07
261 Vidrio y productos de vidrio	157,41	160,43	160,43	160,45	160,45	160,74
269 Otros productos de minerales no metálicos	183,71	183,85	184,63	182,38	182,27	182,31
2691 Productos de cerámica no refractaria para uso no estructural	99,50	94,98	94,98	94,98	94,98	93,01
2692 Productos de cerámica refractaria	161,39	149,63	154,31	153,71	150,74	145,48
2693 Productos de arcilla y cerámica no refractaria para uso estructural	122,98	122,80	122,96	123,83	125,18	126,51
2694 Cemento y cal	252,08	252,23	252,59	252,59	252,59	252,97
2695 Artículos de hormigón, de cemento y de yeso	152,06	154,16	156,45	156,80	155,08	155,19
2699 Otros artículos de minerales no metalíferos n.c.e.p	226,17	229,94	229,94	199,39	199,72	197,89
27 Productos metálicos básicos	234,71	229,52	235,23	236,32	235,11	235,14
271 Productos de minerales ferrosos en formas básicas	256,24	248,60	258,79	260,64	265,56	266,79
272 Productos de minerales no ferrosos en formas básicas	232,72	224,09	221,62	221,87	218,57	210,82
273 Productos de fundición	197,52	197,52	197,52	197,52	186,11	186,11
28 Productos metálicos excepto máquinas y equipos	231,41	227,46	226,09	228,27	225,55	225,00
281 Productos metálicos estructurales, recipientes y generadores de vapor	233,90	231,21	231,57	231,21	224,82	232,69

Cuadro 3.3

2003							Concepto
Jun	Jul	Ago	Sep	Oct	Nov	Dic*	
128,07	129,04	129,36	131,61	131,87	131,37	131,27	192 Calzado
158,67	157,31	158,13	158,43	158,64	157,74	159,17	20 Madera y productos de madera excepto muebles
160,38	163,01	164,36	164,23	163,62	160,72	161,27	201 Maderas aserradas
157,03	151,83	152,13	152,84	153,84	154,87	157,15	202 Productos de madera
166,72	166,73	167,42	167,28	167,28	165,70	168,90	2021 Tableros y paneles de madera
150,58	141,91	141,95	143,23	144,91	147,66	149,34	2022 Carpintería de madera
220,99	219,40	221,21	224,20	224,33	224,68	224,78	21 Papel y productos de papel
218,13	214,87	220,56	225,56	227,81	228,14	227,41	2101 Papeles
203,76	203,01	203,60	206,77	205,56	206,36	206,87	2102 Envases de papel y cartón
246,26	245,04	245,04	246,00	246,00	245,79	246,09	2109 Otros artículos de papel y cartón
171,40	171,39	177,54	177,83	188,99	190,65	190,65	22 Impresiones y reproducción de grabaciones
154,44	154,42	155,82	156,52	156,53	156,53	156,53	221 Diarios y revistas
183,32	183,32	192,79	192,79	211,80	214,63	214,63	222 Artículos de librería
350,00	349,33	349,23	348,66	350,91	350,18	350,52	23 Productos refinados del petróleo
231,14	230,20	230,77	232,26	230,90	231,86	233,24	24 Sustancias y productos químicos
273,87	269,76	271,05	275,86	271,64	274,10	280,71	241 Sustancias químicas básicas
293,77	292,41	292,87	295,81	290,51	290,91	298,66	2411 Sustancias químicas básicas
250,53	249,65	241,77	240,85	241,74	241,97	241,91	2412 Abonos y fertilizantes
250,22	242,45	245,36	252,88	249,72	254,92	260,50	2413 Sustancias plásticas y elastómeros
218,51	218,53	218,76	219,25	218,74	219,22	218,94	242 Otros productos químicos
191,70	191,22	194,25	195,39	193,63	195,06	197,37	2421 Insecticidas y plaguicidas
229,72	230,73	230,06	230,03	229,57	230,01	229,73	2422 Pinturas, barnices, enduidos y tintas de imprenta
216,97	217,44	216,92	216,55	217,14	217,39	218,52	2423 Productos farmacéuticos y veterinarios
225,25	224,56	225,32	227,12	224,97	225,46	222,02	2424 Jabones y detergentes
210,12	209,18	210,80	211,86	211,41	212,49	213,04	2429 Otros productos químicos
222,79	221,88	226,25	227,45	226,58	228,38	231,90	243 Fibras manufacturadas
207,49	205,15	206,24	205,76	205,43	206,18	206,59	25 Productos de caucho y plástico
230,51	234,93	235,21	235,22	235,08	233,00	232,68	251 Productos de caucho
249,54	259,09	259,09	259,09	258,89	255,89	255,27	2511 Cubiertas de caucho
208,08	206,44	207,05	207,08	207,01	206,00	206,04	2519 Otros productos de caucho
201,46	197,35	198,65	198,04	197,67	199,15	199,76	252 Productos de plástico
177,42	178,36	178,97	179,70	180,51	181,27	182,04	26 Productos de minerales no metálicos
160,74	160,86	160,89	162,85	165,58	165,58	165,58	261 Vidrio y productos de vidrio
182,77	183,97	184,77	185,10	185,30	186,31	187,33	269 Otros productos de minerales no metálicos
							2691 Productos de cerámica no refractaria para uso no estructural
94,82	94,82	94,82	94,82	94,82	94,82	94,82	2692 Productos de cerámica refractaria
146,52	146,16	146,16	148,85	145,26	145,26	145,26	2693 Productos de arcilla y cerámica no refractaria para uso estructural
127,37	128,27	129,02	129,94	131,67	134,87	137,51	2694 Cemento y cal
253,35	256,71	257,18	257,16	257,16	257,59	257,59	2695 Artículos de hormigón, de cemento y de yeso
155,22	155,52	157,39	157,61	157,09	157,57	159,22	2699 Otros artículos de minerales no metalíferos n.c.e.p
197,28	193,77	194,38	194,53	194,53	194,70	195,31	27 Productos metálicos básicos
239,32	238,54	238,55	239,34	239,16	240,47	242,27	271 Productos de minerales ferrosos en formas básicas
266,79	265,87	265,07	265,07	265,07	266,79	269,00	272 Productos de minerales no ferrosos en formas básicas
215,35	212,49	217,93	226,91	224,85	228,50	234,43	273 Productos de fundición
197,52	197,52	197,52	197,52	197,52	197,52	197,52	28 Productos metálicos excepto máquinas y equipos
224,34	223,70	225,38	225,17	226,03	226,26	228,10	281 Productos metálicos estructurales, recipientes y generadores de vapor
229,81	229,49	229,33	229,10	234,81	234,98	236,40	

(sigue)

Cuadro 3.3 (conclusión)

Concepto	2002					
	Dic	Ene	Feb	Mar	Abr	May
2811 Productos metálicos para uso estructural	233,98	231,41	231,79	231,45	224,86	232,98
2813 Generadores de vapor	231,36	224,78	224,34	223,52	223,52	223,52
289 Otros productos metálicos excepto máquinas, equipos y muebles	230,60	226,25	224,31	227,31	225,78	222,51
2893 Herramientas de mano y artículos de ferretería	205,99	205,44	202,07	202,40	201,33	200,53
2899 Otros productos metálicos n.c.e.p.	235,04	230,01	228,33	231,81	230,20	226,48
29 Máquinas y equipos	181,28	179,53	177,80	178,45	177,45	176,66
291 Máquinas de uso general	167,00	168,32	165,27	167,31	165,93	165,71
2911 Motores a explosión excepto para automotores	201,69	201,69	205,22	205,22	205,22	205,22
2912 Bombas y compresores	169,17	174,34	166,93	174,28	172,93	171,38
2913 Rodamientos	229,62	229,62	207,00	207,00	207,00	207,00
2915 Equipos de elevación y manipulación	151,85	151,85	151,85	151,85	151,85	149,49
2919 Otra maquinaria de uso general	152,52	151,95	152,01	151,57	149,31	150,49
292 Máquinas de uso especial	214,83	208,78	207,31	206,09	204,46	202,40
2921 Máquinas agrícolas	274,53	264,38	260,77	258,11	253,64	250,49
2922 Máquinas herramientas	113,81	113,08	114,28	114,11	114,25	114,27
2924 Máquinas para la industria extractiva y obras de construcción	227,45	218,50	220,46	220,50	217,36	211,74
2925 Máquinas para la elaboración o procesamiento de alimentos y bebidas	146,35	144,73	144,57	145,00	146,37	145,80
2926 Máquinas para lavaderos industriales	205,06	205,06	205,06	205,06	215,85	215,85
2927 Armas y municiones	240,23	240,23	240,23	240,23	240,23	240,23
293 Otros aparatos de uso doméstico	165,72	164,56	164,07	164,93	164,93	164,69
31 Máquinas y aparatos eléctricos	191,65	188,69	181,74	183,69	179,66	177,96
311 Motores, generadores y transformadores eléctricos	194,24	188,03	184,50	183,81	180,31	179,33
312 Aparatos de distribución y control eléctrico	174,85	169,17	168,47	165,09	164,61	162,88
313 Conductores eléctricos	231,12	222,43	216,17	223,44	213,40	214,26
314 Acumuladores eléctricos	206,13	206,10	207,23	208,93	209,86	209,86
315 Equipos de iluminación	175,28	171,88	167,51	165,88	161,60	157,58
319 Otros equipos eléctricos	145,81	154,45	134,98	136,89	136,89	131,48
32 Equipos y aparatos de radio y televisión	110,91	110,91	110,57	111,58	111,32	102,87
33 Equipos para medicina e instrumentos de medición	155,52	154,51	153,75	153,40	152,87	152,61
3311 Equipos para medicina	186,13	184,21	182,76	182,08	181,07	180,57
3312 Instrumentos de medición de servicios domiciliarios	121,92	121,92	121,92	121,92	121,92	121,92
34 Vehículos automotores, carrocerías y repuestos	179,92	177,93	177,98	176,03	175,78	174,37
341 Vehículos automotores	196,32	193,90	193,84	190,88	190,04	187,88
342 Carrocerías y remolques	134,88	134,88	134,88	136,05	136,05	136,05
343 Repuestos para automotores	152,23	150,77	151,10	150,80	151,78	151,78
35 Otros medios de transporte	141,06	141,06	141,06	141,06	147,35	147,70
3591 Motocicletas	141,44	141,44	141,44	141,44	148,04	148,41
3599 Otros medios de transporte	133,61	133,61	133,61	133,61	133,61	133,61
36 Muebles y otros productos industriales	162,86	162,83	162,65	162,58	168,05	167,36
361 Muebles y colchones	162,65	162,62	165,48	165,39	170,09	170,04
369 Otros productos manufacturados	163,43	163,43	154,88	154,88	162,47	160,02
E Energía eléctrica	70,10	70,39	70,48	70,53	70,58	71,26

Cuadro 3.3

2003							Concepto
Jun	Jul	Ago	Sep	Oct	Nov	Dic*	
230,05	229,72	229,60	229,40	235,33	235,54	237,02	2811 Productos metálicos para uso estructural
222,03	222,03	220,45	219,58	218,23	216,92	216,60	2813 Generadores de vapor
							289 Otros productos metálicos excepto máquinas, equipos y muebles
222,56	221,83	224,10	223,90	223,18	223,42	225,40	2893 Herramientas de mano y artículos de ferretería
201,15	200,96	198,98	198,98	199,98	199,98	200,17	2899 Otros productos metálicos n.c.e.p.
226,43	225,60	228,64	228,40	227,37	227,66	229,96	29 Máquinas y equipos
176,38	176,90	177,25	176,42	176,00	176,46	177,65	291 Máquinas de uso general
165,09	165,17	164,41	163,47	163,01	163,87	164,45	2911 Motores a explosión excepto para automotores
206,72	206,72	206,72	204,75	204,75	209,26	207,73	2912 Bombas y compresores
171,60	171,04	172,49	172,49	171,82	172,04	173,04	2913 Rodamientos
207,00	207,00	182,57	182,88	178,87	180,90	186,64	2915 Equipos de elevación y manipulación
149,49	149,49	149,49	149,49	149,49	150,98	150,98	2919 Otra maquinaria de uso general
148,51	149,08	149,36	147,62	147,52	147,61	147,93	292 Máquinas de uso especial
203,50	204,74	207,51	205,92	205,49	205,96	209,91	2921 Máquinas agrícolas
251,44	254,73	259,85	256,82	256,56	256,97	264,59	2922 Máquinas herramientas
118,60	118,60	118,60	118,60	118,60	119,78	119,78	2924 Máquinas para la industria extractiva y obras de construcción
							2925 Máquinas para la elaboración o procesamiento de alimentos y bebidas
211,99	207,01	210,45	210,41	209,26	209,61	212,08	2926 Máquinas para lavaderos industriales
145,75	145,75	146,38	146,17	146,24	146,58	146,92	2927 Armas y municiones
215,85	215,85	215,85	215,05	215,05	215,05	215,05	293 Otros aparatos de uso doméstico
240,23	240,23	236,68	235,65	227,33	227,33	227,33	31 Máquinas y aparatos eléctricos
163,51	163,86	163,16	163,16	162,81	162,81	162,07	311 Motores, generadores y transformadores eléctricos
177,25	177,94	181,30	183,86	183,07	186,45	190,61	312 Aparatos de distribución y control eléctrico
178,28	177,75	179,58	179,68	179,62	181,34	183,59	313 Conductores eléctricos
160,08	159,68	159,21	160,09	159,16	159,45	159,80	314 Acumuladores eléctricos
217,36	220,40	228,19	230,74	230,20	240,05	249,76	315 Equipos de iluminación
211,68	211,68	211,68	211,68	211,68	211,68	211,68	319 Otros equipos eléctricos
155,69	156,51	160,37	160,30	158,51	159,29	162,05	32 Equipos y aparatos de radio y televisión
126,41	125,70	127,46	135,71	134,23	134,52	137,18	33 Equipos para medicina e instrumentos de medición
102,87	98,79	97,51	97,51	97,51	97,51	97,08	3311 Equipos para medicina
152,38	151,72	153,14	153,03	153,04	153,10	153,29	3312 Instrumentos de medición de servicios domiciliarios
180,14	178,87	179,98	179,77	179,79	179,90	180,26	34 Vehículos automotores, carrocerías y repuestos
							341 Vehículos automotores
121,92	121,92	123,68	123,68	123,68	123,68	123,68	342 Carrocerías y remolques
174,14	176,38	176,58	177,38	177,34	181,57	182,09	343 Repuestos para automotores
187,53	187,57	185,06	183,35	183,14	187,55	187,66	35 Otros medios de transporte
136,05	143,99	143,99	146,00	147,69	147,69	147,69	3591 Motocicletas
151,78	157,80	164,08	170,23	170,23	174,91	176,41	3599 Otros medios de transporte
148,55	148,55	149,56	149,56	149,18	149,18	149,18	36 Muebles y otros productos industriales
148,91	148,91	149,98	149,98	149,98	149,98	149,98	361 Muebles y colchones
141,34	141,34	141,33	141,33	133,33	133,33	133,33	369 Otros productos manufacturados
166,38	166,49	167,08	169,66	169,73	172,54	172,82	E Energía eléctrica
168,70	168,85	169,65	172,86	172,95	176,78	177,16	
160,02	160,02	160,02	160,90	160,90	160,93	160,93	
72,32	72,19	73,10	72,07	71,31	70,90	70,90	

Cuadro 4. Precio de exportación FOB Buenos Aires de los principales productos agrícolas

Producto	Dic 2003	Variación %	
	Precio en dólares por tonelada	respecto al mes anterior	respecto a igual mes del año anterior
Trigo	163,35	- 4,2	26,3
Maíz	115,71	4,3	11,2
Sorgo	105,41	5,8	24,0
Soja	294,41	0,3	30,9

Nota: los datos corresponden al promedio mensual.

Fuente: Secretaría de Agricultura, Ganadería, Pesca y Alimentación

Cuadro 5. Precios mayoristas de productos lácteos, sin impuestos

Artículos y forma de presentación	Unidad de medida	Nov 2003		Variación % de Nov 2003 respecto	
		Precio promedio en pesos	CV ¹	al mes anterior	a igual mes del año anterior
Leche					
Fluida pasteurizada entera, en sachet de 1 litro	lt	0,87	19,0	--	4,8
Fluida esterilizada entera, en cartón de 1 litro	lt	1,15	18,1	- 0,9	3,6
En polvo entera, en envase de 500 gr a 1.000 gr	kg	7,02	23,3	--	23,6
En polvo descremada para uso familiar, en envase de 500 a 800 gr	kg	8,18	31,4	- 0,2	29,0
En polvo descremada para uso industrial, en bolsa de 25 kg	kg	6,98	18,8	0,9	25,8
Quesos de pasta blanda					
Queso crema o blanco, en envase de 200 a 250 gr	kg	8,43	14,3	--	19,9
Cuartirolo, en pieza de 3,2 a 4,5 kg	kg	5,82	22,6	- 1,0	24,4
Mozzarella, en pieza de 4 a 17,5 kg	kg	6,32	16,7	- 0,9	21,1
Port salut, en horma de 2,6 a 4,3 kg	kg	6,29	21,8	- 1,3	23,3
Ricota, en envase de 200 gr a 1kg	kg	5,15	36,4	0,2	2,0
Roquefort, en horma de 1 a 4 kg	kg	11,74	30,5	- 0,3	27,1
Quesos de pasta semidura					
Fontina, en horma de 4 a 12 kg	kg	9,76	21,5	- 2,6	30,1
Patregrás (o Mar del Plata), en horma de 4 a 4,5 kg	kg	7,81	25,8	- 1,3	26,6
Gruyere (o Emmenthal), en horma de 10 a 14,5 kg	kg	11,75	43,5	- 4,1	21,3
Queso para sandwich, en barra de 3,5 a 4 kg	kg	6,93	17,7	0,7	24,0
Quesos de pasta dura					
Sbrinz, en horma de 4 a 8 kg	kg	9,61	18,3	- 1,2	14,0
Provolone, en horma de 5 a 9 kg	kg	12,74	32,0	- 2,7	19,5
Quesos fundidos					
Queso fundido en barra de 1 a 4 kg	kg	4,53	24,4	--	16,2
Queso fundido untable, en envase de 100 a 200 gr	kg	8,23	48,2	- 1,6	20,9
Otros productos lácteos					
Crema, en envase de 200 a 350 gr	kg	5,37	16,4	0,6	13,3
Yogur entero saborizado, en envase de 160 a 200 gr	kg	2,93	28,8	--	7,3
Dulce de leche, en envase de 500 gr	kg	3,50	25,0	--	6,4
Manteca, pan de 200 gr	kg	8,03	13,1	- 0,2	16,7

¹ El coeficiente de variación es un indicador de la dispersión de los datos respecto a su promedio. Generalmente se expresa en porcentaje y no tiene unidad de medida. Cuanto menor sea el coeficiente de variación, menor será la diferencia entre los datos observados y estarán mejor representados por su promedio.

Precios mayoristas de verduras y hortalizas en el Mercado Central de Buenos Aires

El INDEC releva precios diarios de frutas, verduras y hortalizas en el Mercado Central de Buenos Aires. El objetivo de este relevamiento es brindar información precisa y oportuna tanto a los productores como a los consumidores y de esa manera contribuir a la transparencia de los mercados. A partir del listado de productos elegidos se seleccionaron, en general, dos variedades para cada uno y se efectuó un trabajo de especificación detallada que asegura la pertinencia de la comparación de los precios recogidos a lo largo del tiempo.

Se realizó un trabajo especial respecto de la procedencia de los productos arribados y vendidos en el Mercado ya que, en general, la procedencia incide sobre la calidad del producto y, por lo tanto, sobre su precio.

A los efectos del procesamiento de la información recogida, se dividió al país en seis zonas (con relación a las características de producción de las frutas y verduras observadas). Los productos importados se clasifican por país de procedencia.

El relevamiento se lleva a cabo todos los días hábiles de lunes a viernes; los precios promedio de cada combinación de una variedad de fruta o verdura y la procedencia mayoritaria en ese día, se publican en la tarde del mismo día. Todos los viernes se publica un promedio semanal de la información diaria.

Más información puede obtenerse en "Precios del Mercado Central, antecedentes y lineamientos metodológicos", Serie Documentos de Trabajo N°21, INDEC, 1995 ó en las informaciones de prensa diarias.

Frutas		Verduras y hortalizas		Zona de procedencia
Banana	Manzana	Acelga	Papa	Buenos Aires
Durazno	Naranja	Ajo	Pimiento	Cuyo
Limón	Pera	Batata	Remolacha	Centro-Norte
Mandarina	Pomelo	Berenjena	Tomate	Litoral
	Uva	Cebolla	Zanahoria	Alto Valle del Río Negro
		Chaucha	Zapallito	Valle Inferior del Río Chubut
		Lechuga	Zapallo	Otros países

**Cuadro 6. Precio promedio semanal y de las cuatro semanas del mes,
de frutas, verduras y hortalizas vendidas en el Mercado Central de Buenos Aires**

Producto	Zona de procedencia	Precio por kg, al contado, sin IVA diciembre de 2003						Variación % respecto al	
		Promedio de las 4 semanas anteriores	Promedio de las 4 semanas del mes	Promedio semanal al				promedio de las 4 semanas del mes anterior	promedio de las 4 semanas del mismo mes del año anterior
				05/12	12/12	19/12	26/12		
Frutas									
Pesos									
Banana Cavendish, grande	Brasil	0,73	0,72	0,70	0,73	0,72	0,73	- 1,4	- 11,1
Limón Eureka, mediano	Centro-Norte	0,74	0,74	0,74	0,74	0,74	0,74	--	57,4
Manzana Red Delicious, grande	Alto Valle del Río Negro	1,22	1,24	1,20	1,29	1,22	1,24	1,6	- 17,3
Manzana Red Delicious atmósfera controlada, grande	Alto Valle del Río Negro	1,74	1,73	1,77	1,69	1,76	1,70	- 0,6	11,6
Manzana Granny Smith, grande	Alto Valle del Río Negro	1,18	1,19	1,15	1,18	1,22	1,21	0,8	- 26,5
Naranja Valencia, mediana	Litoral	0,46	0,60	0,62	0,59	0,59	0,60	30,4	25,0
Pera Packham's T., grande	Alto Valle del Río Negro	1,72	1,94	1,95	2,00	2,03	1,78	12,8	63,0
Pomelo rosado, mediano	Litoral	0,53	0,80	0,67	0,68	0,95	0,88	50,9	60,0
Hortalizas									
Acelga, jaula	Buenos Aires	0,28	0,29	0,27	0,27	0,28	0,28	3,6	11,5
Ajo colorado, grande	Cuyo	3,07	3,00	3,06	3,02	3,16	3,02	- 2,3	- 3,8
Batata colorada	Litoral	0,24	0,25	0,25	0,23	0,24	0,24	4,2	- 60,3
Berenjena negra, mediana	Centro-Norte	1,06	0,97	1,07	1,09	1,03	1,04	- 8,5	--
Lechuga criolla	Buenos Aires	0,33	0,34	0,35	0,33	0,32	0,33	3,0	13,3
Lechuga capuchina	Buenos Aires	0,48	0,47	0,52	0,45	0,47	0,47	- 2,1	17,5
Pimiento morrón verde, grande	Centro-Norte	0,84	0,72	0,79	0,82	0,86	0,90	- 14,3	- 28,7
Pimiento morrón verde, grande	Litoral	0,85	0,75	1,02	1,14	1,07	1,17	- 11,8	- 29,2
Pimiento morrón rojo, grande	Centro-Norte	1,10	0,92	1,03	1,18	1,15	1,19	- 16,4	- 42,1
Pimiento morrón rojo, grande	Litoral	1,14	0,90	1,15	0,97	0,89	0,91	- 21,1	- 39,2
Remolacha, mediana	Buenos Aires	0,40	0,36	0,43	0,42	0,38	0,38	- 10,0	- 2,7
Papa blanca, mediana	Centro-Norte	0,39	0,43	0,29	0,38	0,43	0,47	10,3	--
Tomate redondo, mediano	Centro-Norte	1,10	0,58	1,32	1,43	1,02	0,62	- 47,3	- 28,4
Tomate redondo, mediano	Litoral	1,04	0,59	1,23	1,31	0,97	0,63	- 43,3	- 24,4

⁽¹⁾ No se registraron precios de la procedencia indicada.

Nota: sólo se incluyen los productos que tuvieron la misma procedencia durante el período de las ocho semanas consideradas.

Construcción

Índice del Costo de la Construcción

1.1.1 Nivel general y capítulos del ICC	203
1.1.2 Ítem del ICC	204
1.2.1 Variación porcentual entre cada período y el inmediato anterior, del ICC, por capítulo	205
1.2.2 Variación porcentual entre cada período y el inmediato anterior, del ICC, por ítem	206
1.3.1 Variación porcentual entre cada mes y el mismo mes del año anterior, del ICC, por capítulo	207
1.3.2 Variación porcentual entre cada mes y el mismo mes del año anterior, del ICC, por ítem	208
1.4 ICC, por capítulo y variaciones porcentuales para distintos períodos	209
1.5 ICC, por ítem de obra y variaciones porcentuales para distintos períodos	209
1.6 Índice de precios de algunos servicios y variaciones porcentuales para distintos períodos	210
1.7 Índice de precios de equipos para la construcción y variaciones porcentuales para distintos períodos	210
1.8 Precio promedio, coeficiente de variación y variación porcentual respecto al mes anterior, de algunos materiales para la construcción	211
1.9 Índice de precios de algunos materiales y variaciones porcentuales para distintos períodos	212

Indicador Sintético de la Actividad de la Construcción

2.1 Indicador sintético de la actividad de la construcción y variaciones porcentuales	213
2.2 Indicador sintético de la actividad de la construcción. Índices por bloques. Serie histórica	214

Permisos de edificación

3.1 Superficie cubierta autorizada en una nómina de cuarenta y dos municipios	215
3.2 Superficie cubierta autorizada por municipio	216

Índice del Costo de la Construcción

El Índice del Costo de la Construcción en el Gran Buenos Aires (ICC), base 1993=100, mide las variaciones mensuales que experimenta el costo de la construcción privada de edificios destinados a vivienda, en la Ciudad de Buenos Aires y 24 partidos del conurbano bonaerense.

En el cálculo del costo no se incluye el valor de compra del terreno, los derechos de construcción, los honorarios profesionales (por proyecto, dirección y representación técnica), los gastos de administración, el impuesto al valor agregado (IVA) ni los gastos financieros. Tampoco se considera el beneficio de la empresa constructora.

El índice cuenta con seis modelos de construcción (cuatro multifamiliares y dos unifamiliares) con distintos detalles de terminación. Para la selección de los mismos se efectuó un estudio de los permisos de obra presentados entre los años 1988 y 1992 en la Ciudad de Buenos Aires y en partidos del conurbano bonaerense. Para determinar el peso de cada modelo en la región se utilizó información extraída de los permisos de obra presentados en el período 1992-1994.

La información referida a materiales y equipos, subcontratos y servicios corresponde al día 15 de cada mes.

La información sobre el costo de la mano de obra directa (oficial especializado, oficial, medio oficial y ayudante) corresponde a la primera quincena; la de los capataces y serenos, al mes de referencia.

Los precios de los materiales se cotizan "puestos sobre camión en obra".

El índice se calcula utilizando una fórmula con ponderaciones fijas del tipo Laspeyres. El año base de los precios es 1993.

El Nivel general se calcula como una media ponderada de los índices de cada elemento perteneciente al conjunto. Las ponderaciones son fijas y corresponden a la proporción del costo de cada elemento en el costo total calculado para el período base. De igual modo se calcula el índice de cualquier conjunto de elementos.

Los índices se calculan mediante dos procedimientos diferentes según el elemento de que se trate: encadenando relativos de promedios entre períodos sucesivos o relacionando el precio del mes de referencia con el promedio anual del año base.

La estructura del índice tiene dos agrupaciones alternativas que responden a distintos intereses analíticos.

Estructura de ponderaciones por capítulo

Nivel general	100,0
Materiales	46,0
Mano de obra	45,6
Gastos generales	8,4

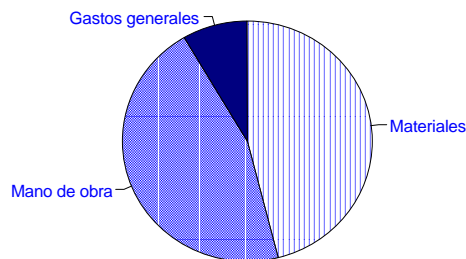

Estructura de ponderaciones por ítem de obra

Nivel general	100,0
Movimiento de tierra	1,6
Estructura	14,1
Albañilería	34,7
Yesería	2,4
Instalación sanitaria y contra incendio	9,7
Instalación de gas	3,4
Instalación eléctrica	4,7
Carpintería metálica y herrería	2,0
Carpintería de madera	8,0
Ascensores	4,3
Vidrios	0,6
Pintura	8,4
Otros trabajos y gastos	6,1

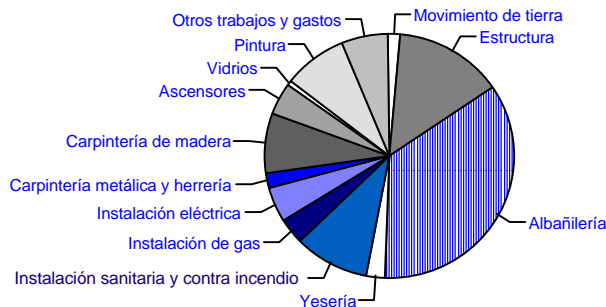

**Cuadro 1.1.1 Nivel general
y capítulos del ICC base 1993=100**

Período	Nivel general	Capítulo		
		Materiales	Mano de obra	Gastos generales
2000	97,1	99,2	94,7	98,5
2001	96,0	97,5	94,1	97,5
2002	121,5	146,7	97,9	111,4
2002 Dic	134,2	167,9	102,8	121,1
2003 Ene	135,7	167,3	106,2	123,8
Feb	135,7	167,1	105,9	125,0
Mar *	136,3	167,5	106,7	126,7
Abr *	135,6	167,6	105,0	126,7
May*	137,5	167,5	108,7	129,4
Jun *	137,5	167,7	108,5	130,0
Jul *	138,6	167,9	110,4	130,6
Ago *	140,2	169,2	112,7	130,9
Sep *	141,4	170,6	113,8	131,7
Oct *	142,5	170,9	115,7	133,0
Nov*	144,0	172,5	117,2	133,7
Dic *	145,6	174,4	118,7	134,5

Nivel general y capítulos del ICC, base 1993=100

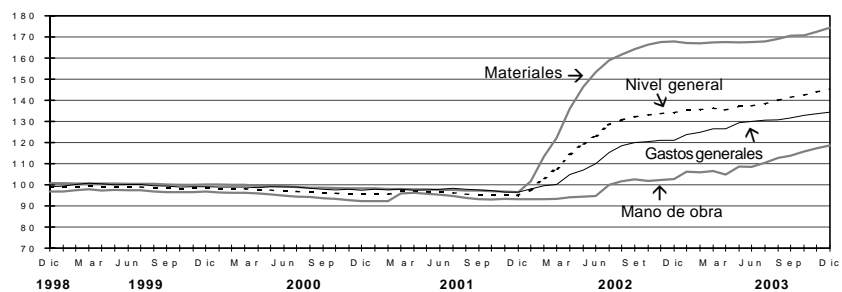

Cuadro 1.1.2 Ítem del ICC base 1993=100

Período	Movimiento de tierra	Estructura	Albañilería	Yesería	Instalación sanitaria y contra incendio	Instalación de gas
2000	87,6	92,7	94,4	85,2	101,6	100,5
2001	83,9	91,7	93,1	83,8	101,2	100,2
2002	97,6	111,1	112,6	84,6	134,1	120,0
2002 Dic	106,9	130,5	124,9	88,7	147,6	127,2
2003 Ene	110,4	134,1	127,1	88,6	147,6	128,0
Feb	115,0	134,0	126,9	89,0	147,3	127,7
Mar *	116,6	135,3	127,5	89,2	148,1	127,6
Abr *	117,2	134,3	126,0	89,6	148,7	126,3
May *	122,3	137,7	129,3	89,5	148,6	126,6
Jun *	122,5	137,6	129,4	93,0	147,8	127,2
Jul *	123,2	139,3	131,3	93,2	147,7	127,0
Ago *	126,1	140,7	133,9	94,8	147,5	126,6
Sep *	127,4	142,3	136,5	96,3	147,4	126,4
Oct *	128,9	144,5	138,6	98,0	147,3	125,8
Nov *	130,0	147,3	141,3	98,2	147,4	125,6
Dic *	130,7	149,9	143,4	99,0	149,4	126,0

Período	Instalación eléctrica	Carpintería metálica y herrería	Carpintería de madera	Ascensores	Vidrios	Pintura	Otros trabajos y gastos
2000	102,4	100,7	101,6	99,8	99,7	101,3	100,9
2001	101,7	99,8	100,7	95,9	99,5	100,5	100,6
2002	123,3	144,8	149,3	173,9	154,8	119,1	110,7
2002 Dic	127,0	162,1	168,3	193,3	171,0	126,1	116,9
2003 Ene	126,7	162,1	168,1	188,6	173,5	128,4	119,9
Feb	126,6	162,3	168,1	186,1	173,5	128,8	120,3
Mar *	127,0	163,0	167,4	185,8	174,0	129,6	122,0
Abr *	127,2	163,0	167,5	183,8	173,8	129,9	121,5
May *	127,5	163,0	167,6	183,7	172,2	129,9	123,9
Jun *	127,4	163,0	167,5	182,9	172,2	130,2	124,2
Jul *	127,5	163,0	167,5	183,6	172,2	131,1	124,8
Ago *	132,5	164,4	168,2	188,1	172,2	131,0	124,9
Sep *	132,7	164,4	168,4	188,1	172,2	130,9	125,5
Oct *	133,5	164,4	168,4	186,8	172,2	130,8	126,4
Nov *	134,1	164,6	168,8	186,8	172,2	130,8	127,2
Dic *	134,3	164,7	170,0	188,5	172,2	130,9	128,2

Cuadro 1.2.1 Variación porcentual entre cada período y el inmediato anterior, del ICC base 1993=100, por capítulo

Período	Nivel general	Capítulo		
		Materiales	Mano de obra	Gastos generales
2002 Dic	0,2	0,2	0,4	0,1
2003 Ene	1,1	-0,4	3,3	2,2
Feb	-	-0,1	-0,3	1,0
Mar *	0,4	0,2	0,8	1,4
Abr *	-0,5	0,1	-1,6	-
May*	1,4	-0,1	3,5	2,1
Jun *	-	0,1	-0,2	0,5
Jul *	0,8	0,1	1,8	0,5
Ago *	1,2	0,8	2,1	0,2
Sep *	0,9	0,8	1,0	0,6
Oct *	0,8	0,2	1,7	1,0
Nov*	1,1	0,9	1,3	0,5
Dic *	1,1	1,1	1,3	0,6

Variación porcentual del ICC, por capítulo, entre diciembre de 2003 y el mes anterior

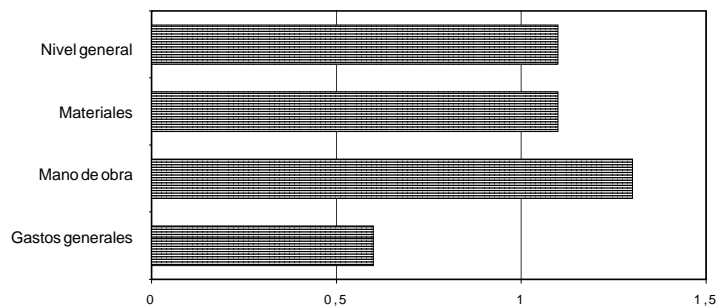

Cuadro 1.2.2 Variación porcentual entre cada período y el inmediato anterior, del ICC base 1993=100, por ítem

Período	Movimiento de tierra	Estructura	Albañilería	Yesería	Instalación sanitaria y contra incendio	Instalación de gas
2002 Dic	0,4	0,9	0,3	0,7	-0,5	0,4
2003 Ene	3,3	2,8	1,8	-0,1	-	0,6
Feb	4,2	-0,1	-0,2	0,5	-0,2	-0,2
Mar *	1,4	1,0	0,5	0,2	0,5	-0,1
Abr *	0,5	-0,7	-1,2	0,4	0,4	-1,0
May*	4,4	2,5	2,6	-0,1	-0,1	0,2
Jun *	0,2	-0,1	0,1	3,9	-0,5	0,5
Jul *	0,6	1,2	1,5	0,2	-0,1	-0,2
Ago *	2,4	1,0	2,0	1,7	-0,1	-0,3
Sep *	1,0	1,1	1,9	1,6	-0,1	-0,2
Oct *	1,2	1,5	1,5	1,8	-0,1	-0,5
Nov*	0,9	1,9	1,9	0,2	0,1	-0,2
Dic *	0,5	1,8	1,5	0,8	1,4	0,3

Período	Instalación eléctrica	Carpintería metálica y herrería	Carpintería de madera	Ascensores	Vidrios	Pintura	Otros trabajos y gastos
2002 Dic	0,1	-0,2	0,1	0,1	-	0,2	0,1
2003 Ene	-0,2	-	-0,1	-2,4	1,5	1,8	2,6
Feb	-0,1	0,1	-	-1,3	-	0,3	0,3
Mar *	0,3	0,4	-0,4	-0,2	0,3	0,6	1,4
Abr *	0,2	-	0,1	-1,1	-0,1	0,2	-0,4
May*	0,2	-	0,1	-0,1	-0,9	-	2,0
Jun *	-0,1	-	-0,1	-0,4	-	0,2	0,2
Jul *	0,1	-	-	0,4	-	0,7	0,5
Ago *	3,9	0,9	0,4	2,5	-	-0,1	0,1
Sep *	0,2	-	0,1	-	-	-0,1	0,5
Oct *	0,6	-	-	-0,7	-	-0,1	0,7
Nov*	0,4	0,1	0,2	-	-	-	0,6
Dic *	0,1	0,1	0,7	0,9	-	0,1	0,8

Cuadro 1.3.1 Variación porcentual entre cada mes y el mismo mes del año anterior, del ICC base 1993=100, por capítulo

Período	Nivel general	Capítulo		
		Materiales	Mano de obra	Gastos generales
2002 Dic	41,3	74,0	10,3	25,2
2003 Ene	39,0	64,3	14,1	26,2
Feb	31,7	47,4	13,6	25,6
Mar *	26,9	36,8	14,1	26,4
Abr *	18,5	23,1	11,6	20,7
May *	15,3	14,5	15,1	20,8
Jun *	11,8	9,3	14,7	18,2
Jul *	7,9	5,7	10,4	13,3
Ago *	7,2	4,6	10,7	10,5
Sep *	6,8	3,9	10,9	9,7
Oct *	7,1	2,8	13,4	10,4
Nov *	7,5	2,9	14,5	10,5
Dic *	8,5	3,9	15,5	11,1

Variación porcentual del ICC, por capítulo, entre diciembre de 2003 y el mismo mes del año anterior

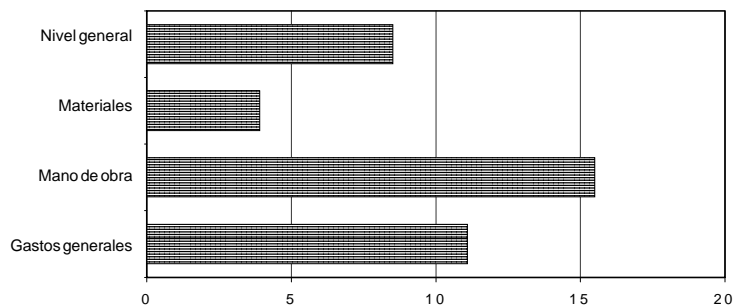

Cuadro 1.3.2 Variación porcentual entre cada mes y el mismo mes del año anterior, del ICC base 1993=100, por ítem

Período	Movimiento de tierra	Estructura	Albañilería	Yesería	Instalación sanitaria y contra incendio	Instalación de gas
2002 Dic	31,0	44,8	35,8	6,4	46,1	27,5
2003 Ene	35,6	46,2	35,5	9,8	41,7	25,4
Feb	40,6	43,5	30,6	9,5	33,1	20,2
Mar *	42,7	43,6	28,0	9,9	26,8	17,3
Abr *	28,1	34,8	19,8	9,0	17,7	6,7
May *	26,3	34,1	19,0	8,2	13,1	3,7
Jun *	23,9	30,7	15,9	11,6	7,3	4,4
Jul *	16,7	19,9	10,8	8,6	4,2	1,0
Ago *	19,2	16,8	10,9	9,8	0,1	-0,4
Sep *	18,8	14,9	11,1	10,6	-0,5	-0,6
Oct *	21,0	14,7	12,0	12,0	-0,7	-0,9
Nov *	22,1	13,9	13,5	11,5	-0,6	-0,9
Dic *	22,3	14,9	14,8	11,6	1,2	-0,9

Período	Instalación eléctrica	Carpintería metálica y herrería	Carpintería de madera	Ascensores	Vidrios	Pintura	Otros trabajos y gastos
2002 Dic	25,5	65,1	69,5	102,6	72,0	26,6	16,7
2003 Ene	19,5	56,6	58,6	95,6	60,2	24,5	18,1
Feb	14,4	44,8	43,7	49,7	37,6	17,9	16,8
Mar *	10,0	32,5	30,8	22,3	31,4	19,2	17,2
Abr *	3,2	15,8	21,4	9,3	21,3	13,0	14,5
May *	0,5	8,1	12,5	-2,9	11,9	9,2	15,3
Jun *	-1,5	7,0	5,7	-4,7	2,3	5,9	13,3
Jul *	-1,5	3,2	3,0	-5,2	2,3	6,4	9,1
Ago *	3,0	4,3	3,0	-3,3	1,0	4,6	7,7
Sep *	3,5	6,2	1,6	-3,7	0,1	4,6	7,9
Oct *	4,3	2,9	0,5	-4,0	0,2	4,3	8,5
Nov *	5,7	1,3	0,4	-3,3	0,7	3,9	8,9
Dic *	5,7	1,6	1,0	-2,5	0,7	3,8	9,7

Cuadro 1.4 ICC base 1993=100, por capítulo y variaciones porcentuales para distintos períodos

Concepto	Índice Dic 2003*	Variación % entre Dic 2003* y				
		Nov 2003*	Oct 2003*	Sep 2003*	Dic del año anterior	Dic 2002
		1 mes	2 meses	3 meses		1 año
Nivel general	145,6	1,1	2,2	3,0	8,5	8,5
Materiales	174,4	1,1	2,0	2,2	3,9	3,9
Mano de obra	118,7	1,3	2,6	4,3	15,5	15,5
Gastos generales	134,5	0,6	1,1	2,1	11,1	11,1

Cuadro 1.5 ICC base 1993=100, por ítem de obra y variaciones porcentuales para distintos períodos

Concepto	Índice Dic 2003*	Variación % entre Dic 2003* y				
		Nov 2003*	Oct 2003*	Sep 2003*	Dic del año anterior	Dic 2002
		1 mes	2 meses	3 meses		1 año
Movimiento de tierra	130,7	0,5	1,4	2,6	22,3	22,3
Estructura	149,9	1,8	3,7	5,3	14,9	14,9
Albañilería	143,4	1,5	3,5	5,1	14,8	14,8
Yesería	99,0	0,8	1,0	2,8	11,6	11,6
Instalación sanitaria y contra incendio	149,4	1,4	1,4	1,4	1,2	1,2
Instalación de gas	126,0	0,3	0,2	-0,3	-0,9	-0,9
Instalación eléctrica	134,3	0,1	0,6	1,2	5,7	5,7
Carpintería metálica y herrería	164,7	0,1	0,2	0,2	1,6	1,6
Carpintería de madera	170,0	0,7	1,0	1,0	1,0	1,0
Ascensores	188,5	0,9	0,9	0,2	-2,5	-2,5
Vidrios	172,2	-	-	-	0,7	0,7
Pintura	130,9	0,1	0,1	-	3,8	3,8
Otros trabajos y gastos	128,2	0,8	1,4	2,2	9,7	9,7

Cuadro 1.6 Índice de precios de algunos servicios y variaciones porcentuales para distintos períodos

Servicios de alquiler	Índice Dic 2003*	Variación % entre Dic 2003* y				
		Nov 2003*	Oct 2003*	Sep 2003*	Dic del año anterior	Dic 2002
		1 mes	2 meses	3 meses		1 año
Andamios	92,8	0,3	0,3	0,3	2,5	2,5
Camión con acoplado ¹	130,9	1,5	4,2	4,6	8,4	8,4
Camión playo ¹	109,3	1,6	1,6	1,6	10,4	10,4
Camión volcador	135,5	-	-	-	23,9	23,9
Contenedor tipo volquete	107,3	-	1,0	3,1	12,4	12,4
Camioneta	100,6	-	-	-	3,9	3,9
Pala cargadora	177,2	-	-	-	22,7	22,7
Retroexcavadora	161,8	-	-	-	22,4	22,4

¹ Los precios de estos servicios no intervienen en el cálculo del ICC base 1993=100.

Cuadro 1.7 Índice de precios de equipos para la construcción y variaciones porcentuales para distintos períodos

Concepto	Índice Dic 2003*	Variación % entre Dic 2003* y				
		Nov 2003*	Oct 2003*	Sep 2003*	Dic del año anterior	Dic 2002
		1 mes	2 meses	3 meses		1 año
Guinche de 1.200 kg	185,8	-	-	-	3,8	3,8
Hormigoneras de 130 a 300 litros	158,1	0,3	0,4	0,4	0,7	0,7
Mesa de corte para cerámicos	216,3	-	-0,1	-	1,8	1,8
Mesa de corte para mosaicos	193,8	-	5,0	5,0	6,0	6,0
Pluma para 300 kg	216,3	1,7	3,8	3,9	5,2	5,2
Taladro percutor	303,4	-	-	-	-6,0	-6,0
Trituradora a mandíbula	211,3	-	-	-	3,7	3,7
Vibrador a péndulo	211,3	-	-	-	-4,9	-4,9

Cuadro 1.8 Precio promedio, coeficiente de variación y variación porcentual respecto al mes anterior, de algunos materiales para la construcción

Material	Unidad de medida	Precio promedio Dic 2003* en pesos	Coeficiente de variación ¹ Dic 2003* %	Variación% del precio promedio entre Dic 2003* y Nov 2003*
Acero aletado conformado de dureza natural, tipo ADN 420 (IRAM- IAS U 500- 528), tensión máxima admisible 2.400 kg/cm ² , en barra de 10 mm de diámetro	t	1.603,16	11,8	1,7
Adhesivo para pisos y revestimientos cerámicos, bolsa de 30 kg	u	13,62	18,0	0,4
Arcilla expandida, granulometría 0-3, a granel	m ³	76,83	14,8	1,5
Arena fina	m ³	24,15	7,4	0,1
Azulejo blanco de 15 cm x 15 cm	m ²	8,29	16,9	0,1
Baldosa cerámica roja para azotea de 20 cm x 20 cm	m ²	9,05	18,6	0,7
Barniz con poliuretano, lata de 4 litros	u	34,79	10,8	0,1
Cal aérea hidratada en polvo, bolsa de 25 kg	u	7,19	8,1	0,7
Cal hidráulica hidratada en polvo, bolsa de 25 kg	u	3,96	5,9	1,8
Canilla de servicio de bronce de 0,013 m (1/2") con pico para manguera	u	6,03	25,8	3,4
Canto rodado natural granulometría 1:3 cm	m ³	64,58	8,5	5,4
Caño de acero para instalaciones eléctricas, tipo semipesado, de 5/8 de pulgada	m	1,38	17,7	0,7
Caño de hierro fundido aprobado de 0,064 x 3 m	u	42,97	14,9	-
Caño de plomo aprobado	kg	2,38	14,3	0,4
Cemento portland normal, bolsa de 50 kg	u	13,93	6,9	0,1
Cemento de albañilería, bolsa de 40 kg	u	8,34	9,5	-0,6
Cable con conductor aislado con PVC, unipolar, antillama, de 1 mm ² , en rollo de 100 m	u	16,81	18,7	1,2
Cristal plano transparente espesor 4 mm, con colocación	m ²	38,39	34,3	-
Esmalte sintético semimate, lata de 20 litros	u	234,51	12,5	0,2
Fijador al agua, lata de 20 litros	u	62,91	26,9	0,1
Ladrillo cerámico hueco de 8x15x20 cm	millar	592,88	17,6	12,4
Ladrillo cerámico para entpisos de 9x38x25 cm	u	1,35	15,8	8,0
Ladrillo común de 5x12x25 cm aproximadamente	millar	148,50	10,4	0,4
Pegamento líquido para PVC, envase de 1/2 litro	u	5,66	20,6	3,3
Pintura al látex mate para interiores, blanca, lata de 20 litros	u	139,05	18,9	0,2
Plomo para fundir	kg	1,96	18,5	0,5
Teja francesa común (14 u/m ²)	millar	1.172,79	20,4	1,2
Vigueta de hormigón pretensado, 16 kg/m, longitud 3 m, armadura 23 mm ²	u	11,90	15,4	2,1
Yeso blanco, bolsa de 40 kg	u	10,22	9,1	0,6

¹ El **coeficiente de variación** es un indicador de la dispersión de los datos respecto a su promedio. Generalmente se expresa en porcentaje y no tiene unidad de medida. Cuanto menor sea el coeficiente de variación, menor será la diferencia entre los datos observados y mejor representados estarán por su promedio. **Nota:** los precios son los que rigen el día 15 del mes, al contado, sin IVA y puesto el material "sobre camión en obra".

**Cuadro 1.9 Índice de precios de algunos materiales
y variaciones porcentuales para distintos períodos**

Material	Índice Dic 2003*	Variación % entre Dic 2003 * y				
		Nov 2003 *	Oct 2003 *	Sep 2003 *	Dic del año anterior	Dic 2002
		1 mes	2 meses	3 meses		1 año
Accesorios de hierro con revestimiento epoxi para instalación de gas	147,0	0,5	1,0	9,1	6,0	6,0
Accesorios de hierro fundido para instalación sanitaria	160,2	- 0,1	-	0,2	- 3,8	- 3,8
Accesorios de loza para baño	146,6	-	-	-	- 11,0	- 11,0
Accesorios para cañerías de cobre	150,1	2,7	2,0	2,0	- 5,4	- 5,4
Alacenas de madera	133,3	-	-	-	-	-
Arcilla expandida	172,9	3,2	6,3	6,9	17,4	17,4
Artefactos de cocina	121,8	0,3	- 0,1	- 0,1	- 8,3	- 8,3
Artefactos de loza para baño	154,0	2,5	2,1	1,6	4,2	4,2
Cajas de chapa para instalación eléctrica	179,2	0,8	1,0	1,0	3,7	3,7
Calefones	130,3	-	0,1	0,1	- 2,8	- 2,8
Caños de cobre	221,3	5,0	6,5	7,0	- 11,5	- 11,5
Caños de hierro fundido	159,7	-	-	0,3	0,9	0,9
Caños de PVC	225,1	- 1,3	- 1,3	- 1,0	2,8	2,8
Caños de polipropileno	284,7	1,5	1,5	0,2	12,0	12,0
Caños de hierro negro con revestimiento epoxi	213,2	-	- 1,0	- 6,0	- 11,1	- 11,1
Cortinas de enrollar de madera	219,4	0,5	- 0,6	- 0,6	- 3,4	- 3,4
Cortina de enrollar de PVC	167,1	1,2	1,2	1,1	1,4	1,4
Electrobombas	211,4	3,6	4,7	2,6	- 6,7	- 6,7
Enduidos plásticos	193,0	- 0,1	-	0,5	2,5	2,5
Esmaltes sintéticos	224,1	0,2	0,4	- 0,3	3,8	3,8
Frentes de placard	168,2	1,6	2,7	3,0	4,8	4,8
Grifería para baño	209,3	4,2	5,5	5,2	6,4	6,4
Grifería para cocina	177,5	5,2	6,6	5,9	2,7	2,7
Grifería para lavadero	207,2	1,9	0,7	0,6	1,9	1,9
Hormigón elaborado	155,9	1,4	3,3	2,7	9,1	9,1
Interiores de placard	153,8	-	0,4	0,3	0,4	0,4
Interruptor diferencial	204,3	- 1,1	- 2,2	- 2,6	- 17,3	- 17,3
Interruptores y tomas eléctricos	175,4	0,1	0,1	0,6	- 1,1	- 1,1
Interruptor termomagnético	178,8	-	- 1,0	- 2,0	- 11,1	- 11,1
Madera para encofrado	177,4	0,7	1,0	3,3	10,9	10,9
Mesadas de granito	143,3	0,7	0,7	2,1	5,1	5,1
Mesadas de acero inoxidable	210,9	2,1	2,1	2,1	2,1	2,1
Metal desplegado	199,3	0,2	0,2	3,1	- 0,3	- 0,3
Mosaicos y zócalos graníticos	122,1	-	-	-	2,0	2,0
Muebles bajo mesada de madera	128,7	0,2	0,2	0,2	0,2	0,2
Parquet	147,9	1,2	1,2	1,2	11,3	11,3
Perfil normal doble T	292,7	2,9	1,8	1,8	- 5,2	- 5,2
Piletas de lavar de loza	159,6	1,1	1,5	- 3,4	- 2,9	- 2,9
Pintura asfáltica	197,6	-	-	-	1,0	1,0
Pinturas al látex	227,6	0,1	0,1	-	3,4	3,4
Puerta metálica vidriada	172,3	-	0,5	0,5	1,3	1,3
Puertas de entrada de madera con tableros	199,5	0,7	2,4	2,3	4,2	4,2
Puertas placa	185,2	2,7	4,5	4,5	6,3	6,3
Regulador de gas	95,7	-	- 2,1	- 2,1	- 8,2	- 8,2
Ventanas corredizas metálicas	163,4	1,4	1,2	1,2	3,2	3,2

Nota: estos índices pueden corresponder a un único material o a varios. En este último caso es el promedio simple de los índices de los elementos que lo componen.

Indicador Sintético de la Actividad de la Construcción

El Indicador Sintético de la Actividad de la Construcción (ISAC) muestra la evolución del sector tomando como referencia la demanda de insumos requeridos en la construcción.

El ISAC está compuesto por el análisis agregado de cinco tipologías de obra que permiten lograr una adecuada cobertura de la actividad de la construcción. En cada uno de los cinco bloques se agrupan las obras que tienen similares requerimientos técnicos: edificación para vivienda y otros destinos, obras viales, construcciones petroleras y otras obras de infraestructura. A cada bloque se lo puede identificar con una función de producción que relaciona los requerimientos de insumos con el producto de la obra. Por lo tanto, el movimiento de cada bloque está dado por la demanda del grupo de insumos característicos de ese tipo de obra.

El listado de insumos se compone de: asfalto, caños de acero sin costura, cemento Portland, hierro redondo para hormigón, ladrillos huecos, pisos y revestimientos cerámicos, pinturas para la construcción y vidrio plano. Los datos utilizados en el cálculo del ISAC provienen de un conjunto de informantes que pertenecen, en su mayor parte, a empresas manufactureras líderes seleccionadas sobre la base de una investigación de relaciones intersectoriales.

La serie desestacionalizada se obtiene a través de un método matemático –X11 ARIMA, versión 2000– cuyas características implican que los factores estacionales se ven sometidos a revisión a medida que se incorporan nuevos datos a la serie. Esto implica que toda serie desestacionalizada se recalcula mes a mes.

Nota: los datos presentados en esta sección son provisorios. La información se recopila y actualiza permanentemente y puede ser modificada de acuerdo a nuevos datos suministrados por las empresas e instituciones informantes. Por lo tanto, se omite en los cuadros el signo convencional * correspondiente al carácter de provisorio.

Cuadro 2.1 Indicador Sintético de la Actividad de la Construcción base 1997=100 y variaciones porcentuales

Período	Índice			Variación %				
	Con estacionalidad	Desestacionalizado	Tendencia ciclo	Con estacionalidad			Desestacionalizado	
				respecto al período anterior	respecto a igual período del año anterior	del acumulado desde enero hasta cada mes del mismo año respecto a igual acumulado del año anterior	respecto al período anterior	respecto a igual período del año anterior
2000	90,1	90,0	90,2	- 10,2	///	///	- 10,3	///
2001	80,6	81,2	80,6	- 10,5	///	///	- 9,9	///
2002	57,8	57,6	58,9	- 28,3	///	///	- 29,0	///
2002 Nov	69,0	62,4	64,0	2,7	- 11,9	- 31,0	3,5	- 11,1
Dic	68,2	67,2	66,5	- 1,2	12,8	- 28,3	7,7	9,4
2003 Ene	71,2	70,8	68,9	4,5	36,9	36,9	5,4	37,7
Feb	65,4	72,0	71,2	- 8,2	39,8	38,3	1,7	39,8
Mar	72,3	72,1	73,3	10,6	30,6	35,5	0,1	28,8
Abr	74,1	76,8	75,2	2,4	38,5	36,3	6,5	41,4
May	72,5	76,8	77,0	- 2,1	35,3	36,1	0,0	36,4
Jun	67,8	76,7	78,8	- 6,5	33,0	35,6	- 0,1	33,6
Jul	78,6	80,7	80,6	16,1	45,6	37,1	5,2	43,6
Ago	80,9	79,7	82,4	2,9	32,8	36,5	- 1,2	36,0
Sep	89,2	82,9	84,1	10,3	44,5	37,5	4,0	39,1
Oct	97,0	87,4	85,5	8,6	44,3	38,3	5,4	44,9
Nov	95,7	89,7	86,6	- 1,3	38,8	38,3	2,6	43,8

Cuadro 2.2 Indicador Sintético de la Actividad de la Construcción base 1997=100. Índices por bloques

Período	Bloques que componen el ISAC				
	Edificios		Construcciones petroleras	Obras viales	Otras obras de infraestructura
	Para vivienda	Otros destinos			
2000	91,1	87,1	98,1	86,1	88,6
2001	80,4	76,5	106,9	78,0	77,9
2002	58,0	54,4	83,5	48,9	56,2
2002 Nov	73,0	60,0	89,3	58,3	60,3
Dic	70,8	59,3	112,5	51,9	59,4
2003 Ene	75,0	65,9	79,9	56,0	66,1
Feb	66,8	61,3	90,1	53,3	61,4
Mar	73,9	68,1	93,7	61,1	68,3
Abr	75,1	70,0	106,3	62,3	68,0
May	73,2	69,9	102,6	59,0	67,6
Jun	67,5	65,9	98,9	55,2	66,0
Jul	81,3	73,9	103,7	58,5	74,1
Ago	85,2	75,7	92,2	59,2	75,8
Sep	91,8	86,5	95,8	73,9	87,1
Oct	101,2	92,2	100,0	79,4	92,4
Nov	100,7	90,2	102,2	76,9	87,8

Variación porcentual del ISAC serie con estacionalidad, respecto a igual mes del año anterior

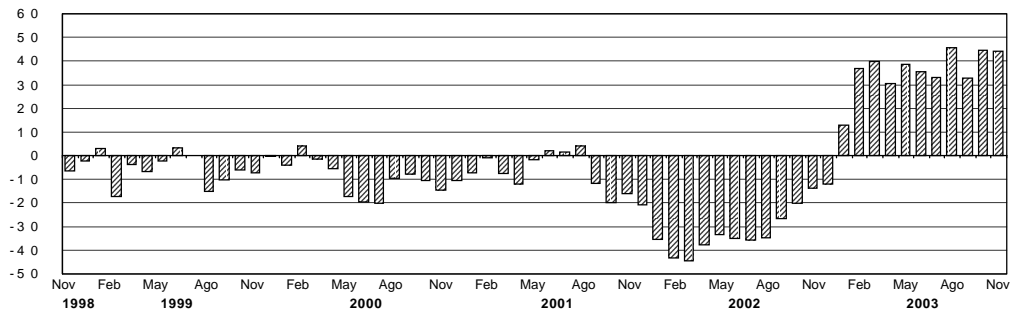

Evolución del ISAC series con estacionalidad, desestacionalizada y tendencia-ciclo

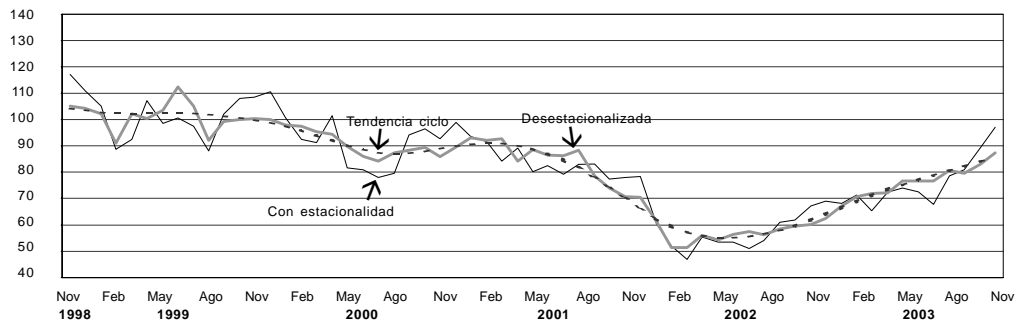

Permisos de edificación

Los permisos de edificación constituyen un importante indicador de las intenciones de construcción u oferta potencial, anticipando la futura oferta real de unidades inmobiliarias. Por otra parte, conforman una serie estadística básica para el cálculo del producto y la inversión generados por la actividad de la construcción, tanto a nivel nacional como provincial.

A partir de 1991 se ha implementado para todo el país una nueva metodología para el relevamiento de esta serie estadística, captando la información en una nómina de 188 municipios diseminados en el territorio nacional. Asimismo, permite obtener una importante desagregación de variables, tales como: cantidad de permisos, superficie cubierta, viviendas y habitaciones, tanto para obras nuevas como para ampliaciones, discriminadas según diecisiete destinos de obra distintos.

En este capítulo se presentan los datos mensuales del total de superficie cubierta autorizada por los permisos de edificación otorgados para obras privadas en una nómina reducida de cuarenta y dos municipios y las variaciones porcentuales correspondientes a cada período. Se incluye la superficie cubierta autorizada tanto para obras nuevas como para ampliaciones y también la correspondiente a los empadronamientos de obras subsistentes. Queda excluida la superficie cubierta autorizada para conjuntos habitacionales construidos con fondos públicos.

Cuadro 3.1 Superficie cubierta autorizada en una nómina de cuarenta y dos municipios

Período	Superficie cubierta en m ²	Variación %		
		respecto al período anterior	respecto a igual período del año anterior	del acumulado desde enero hasta cada mes del mismo año respecto a igual acumulado del año anterior
2000	6.290.588	- 3,7	///	///
2001	4.990.101	- 20,7	///	///
2002	3.015.099	- 39,6	///	///
2002 Nov	243.572	- 24,1	- 31,9	- 43,8
Dic	337.178	38,4	50,8	- 39,6
2003 Ene	213.007	- 36,8	63,1	63,1
Feb	279.108	31,0	52,1	56,7
Mar	325.189	16,5	13,6	36,2
Abr	337.138	3,7	42,1	37,8
May	446.592	32,5	107,1	52,0
Jun	767.827	71,9	219,5	83,1
Jul	355.756	- 53,7	24,0	72,4
Ago	355.410	- 0,1	35,9	67,2
Sep	387.679	9,1	42,8	64,1
Oct ^e	404.867	4,4	26,2	59,1
Nov ^e	586.066	44,8	140,6	66,5

Nota: la información se recopila y actualiza permanentemente y puede ser modificada de acuerdo a nuevos datos suministrados por las instituciones informantes. Por lo tanto, se omite en los cuadros el signo convencional * correspondiente al carácter provisorio. Hasta diciembre de 2001, la información se considera definitiva.

Superficie cubierta autorizada sobre una nómina de cuarenta y dos municipios

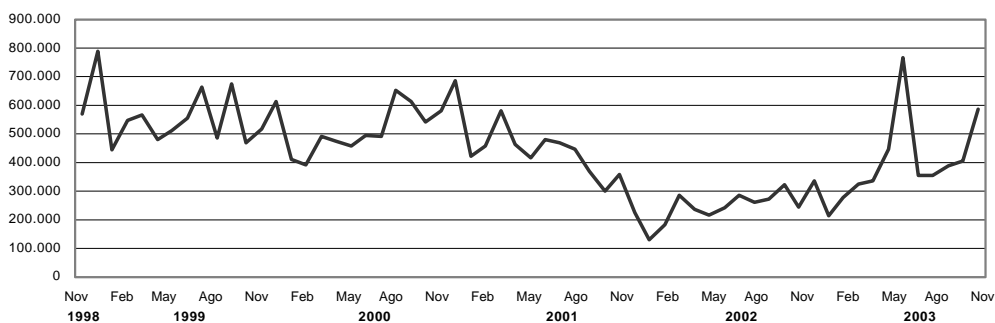

Cuadro 3.2 Superficie cubierta en metros cuadrados, autorizada por municipio

Período	Total	Bahía Blanca	Berazategui	Casilda	Ciudad de Buenos Aires	Ciudad de Córdoba	Ciudad de Corrientes
				m ²			
2000	6.290.588	186.690	183.208	23.083	1.636.295	991.596	19.471
2001	4.990.101	109.186	118.274	13.422	1.027.069	942.553	40.108
2002	3.015.099	125.073	56.120	15.235	297.867	558.401	14.961
2002 Nov	243.572	11.869	3.088	1.381	36.304	27.654	1.763
Dic	337.178	23.711	6.797	1.530	48.463	49.488	2.506
2003 Ene	213.007	12.571	9.680	570	47.304	19.144	–
Feb	279.108	10.359	5.467	2.755	27.058	42.907	438
Mar	325.189	7.115	7.070	2.450	55.495	34.551	706
Abr	337.138	10.338	5.556	2.776	56.365	56.453	1.184
May	446.592	12.520	4.305	1.155	225.813	31.264	1.613
Jun	767.827	5.823	6.148	1.270	503.789	34.938	3.529
Jul	355.756	10.818	11.794	2.090	61.800	53.798	5.509
Ago	355.410	10.346	7.113	1.700	31.566	39.028	1.310
Sep	387.679	28.779	8.723	1.675	28.015	44.628	5.734
Oct	404.867 ^e	20.251	...	961	34.877	71.966	4.601
Nov	586.066 ^e	16.094	...	3.365	127.210	91.139	2.431

Período	Ciudad de Formosa	Ciudad de La Rioja	Ciudad de Neuquén	Ciudad de Salta	Ciudad de San Juan	Ciudad de Santa Fe	Ciudad de Santiago del Estero
				m ²			
2000	25.890	30.285	183.726	177.101	30.049	74.173	55.971
2001	26.810	24.488	155.324	179.698	31.318	94.017	55.113
2002	17.083	31.351	110.813	138.553	13.605	85.863	39.718
2002 Nov	1.250	10.084	5.234	14.560	1.197	4.427	4.040
Dic	1.670	1.756	21.827	9.877	1.113	11.916	1.533
2003 Ene	1.304	2.463	245	372	1.971	–	4.714
Feb	1.240	3.564	8.651	43.081	943	6.322	3.600
Mar	1.198	2.427	14.188	21.676	2.942	7.957	6.461
Abr	1.350	3.777	6.782	14.495	2.779	6.159	3.018
May	1.760	4.915	10.458	17.615	2.458	5.146	4.410
Jun	1.105	2.490	5.728	11.976	11.415	3.813	4.055
Jul	1.270	1.608	7.152	12.800	1.785	7.045	5.851
Ago	1.488	3.284	15.019	40.545	5.199	3.928	2.644
Sep	1.256	2.300	10.522	10.897	2.004	5.243	4.369
Oct	1.555	2.788	13.930	10.780	3.175	6.747	5.821
Nov	1.841	6.428	11.488	75.500	2.215	11.351	2.540

(sigue)

Cuadro 3.2 (continuación)

Período	Comodoro Rivadavia	Concordia	Esperanza	General Pueyrredón	Granadero Baigorria	La Matanza	Paraná
				m ²			
2000	101.321	48.334	41.946	132.146	21.021	269.203	145.248
2001	62.468	30.331	36.451	131.871	16.919	181.494	81.848
2002	38.417	35.314	29.308	60.545	9.009	131.417	55.255
2002 Nov	3.736	2.724	967	5.757	35	12.904	1.706
Dic	5.102	2.559	2.585	5.580	992	28.398	5.228
2003 Ene	4.813	1.848	562	4.638	804	19.469	3.477
Feb	2.032	3.906	7.706	5.472	95	26.916	3.493
Mar	2.950	2.076	2.753	13.984	610	11.063	4.388
Abr	5.319	6.010	4.483	14.001	830	21.644	3.803
May	1.284	3.125	1.699	10.464	1.167	14.222	3.725
Jun	8.176	7.470	3.188	13.274	432	19.493	10.241
Jul	6.031	6.443	1.972	20.085	707	13.216	5.572
Ago	5.176	5.996	2.661	10.202	304	28.208	5.328
Sep	5.362	4.495	3.673	13.583	1.866	51.196	11.826
Oct	8.305	3.918	2.378	15.006	300	18.092	5.729
Nov	14.811	3.587	3.757	10.802	1.211	23.651	4.379

Período	Posadas	Quilmes	Rafaela	Rawson (San Juan)	Reconquista	Resistencia	Río Cuarto
				m ²			
2000	172.887	278.269	58.215	15.433	56.585	98.776	70.210
2001	200.564	180.216	58.086	12.071	30.932	116.329	53.364
2002	86.292	152.744	46.938	6.272	41.597	80.682	46.163
2002 Nov	4.138	4.762	5.133	147	7.910	10.193	5.815
Dic	5.814	9.707	433	255	14.404	6.508	3.573
2003 Ene	11.088	6.510	–	377	–	5.603	5.793
Feb	3.194	2.833	3.593	–	3.357	3.816	6.653
Mar	20.965	4.493	7.319	321	2.849	8.621	8.574
Abr	4.414	14.152	5.053	106	2.435	16.363	5.108
May	5.294	9.630	3.851	44	1.159	9.415	5.599
Jun	3.245	3.035	2.872	502	3.266	9.096	6.613
Jul	12.955	6.133	5.566	–	1.146	11.833	10.657
Ago	11.091	6.935	1.186	3.162	3.881	12.445	9.119
Sep	4.635	11.335	5.383	508	2.488	23.330	5.648
Oct	9.249	9.061	3.428	223	1.504	11.357	15.240
Nov	20.222	9.025	4.517	187	1.281	13.181	10.963

(sigue)

Cuadro 3.2 (conclusión)

Período	Río Gallegos	San Fernando del Valle de Catamarca	San Isidro	San Miguel de Tucumán	San Salvador de Jujuy	Santa Rosa	Santo Tomé
				m ²			
2000	50.730	76.890	255.929	133.850	97.420	68.368	37.029
2001	48.784	67.141	145.214	61.105	56.577	78.910	71.403
2002	29.948	55.901	68.999	43.248	72.464	90.476	36.626
2002 Nov	3.401	4.377	7.429	5.623	3.164	2.846	2.270
Dic	2.397	4.609	11.126	4.136	5.437	1.641	3.732
2003 Ene	2.120	916	10.684	3.756	808	2.257	2.038
Feb	1.592	636	6.115	6.776	5.328	2.881	3.598
Mar	1.798	6.411	2.538	8.010	4.475	4.285	2.212
Abr	788	2.612	10.733	1.872	6.778	5.054	2.380
May	2.250	2.406	6.617	–	6.055	3.037	1.877
Jun	2.386	3.571	6.465	–	10.644	6.369	3.934
Jul	3.030	1.763	16.090	3.904	6.966	5.070	2.720
Ago	1.285	12.759	13.600	10.576	8.224	4.783	2.612
Sep	3.352	3.555	15.247	12.360	7.484	5.897	2.553
Oct	2.850	2.648	12.786	17.382	14.128	2.840	5.314
Nov	1.733	5.215	13.106	20.222	...	3.800	2.048

Período	Sunchales	Trelew	Ushuaia	Venado Tuerto	Viedma	Villa Carlos Paz	Villa Constitución	Villa María
				m ²				
2000	17.008	70.493	36.504	65.392	39.129	79.261	34.313	101.140
2001	15.272	95.224	73.304	42.422	35.220	93.657	32.338	63.206
2002	9.521	46.448	32.377	60.457	27.527	54.686	26.714	35.111
2002 Nov	992	2.243	409	5.755	1.985	7.285	2.940	4.075
Dic	722	7.397	3.155	4.331	1.603	7.042	4.147	2.378
2003 Ene	458	4.143	3.342	5.576	1.463	3.257	4.285	2.584
Feb	797	3.398	2.143	3.590	1.245	4.789	2.554	4.215
Mar	499	9.708	2.601	6.281	3.396	7.096	4.620	6.057
Abr	1.200	1.941	2.759	9.085	2.116	5.304	4.424	5.339
May	810	1.901	966	7.066	3.238	9.200	2.503	4.556
Jun	448	4.482	3.585	8.924	2.810	7.355	3.526	6.346
Jul	522	2.726	1.695	8.794	1.797	5.547	2.758	6.738
Ago	520	8.631	3.603	7.086	1.330	3.994	1.454	6.089
Sep	1.600	3.817	1.003	13.215	1.869	8.298	2.948	5.008
Oct	1.680	4.250	1.523	13.399	5.555	13.549	2.364	14.147
Nov	364	5.557	...	5.251	5.604	17.811	1.981	9.861

Cuentas Nacionales

1. Estimación del Producto Interno Bruto	
Valores trimestrales y variaciones porcentuales (millones de pesos a precios de 1993)	221
2. Oferta y Demanda Globales	
Valores trimestrales y variaciones porcentuales (millones de pesos a precios de 1993)	221
3. Inversión Interna Bruta Fija	
Valores trimestrales y variaciones porcentuales (millones de pesos a precios de 1993)	222
4. Estimación del Producto Interno Bruto. Valores trimestrales (millones de pesos a precios de 1993)	223
5. Estimación del Producto Interno Bruto. Valores trimestrales (millones de pesos a precios corrientes)	224
6. Oferta y Demanda Globales. Valores trimestrales (millones de pesos a precios corrientes)	225
7. Inversión Interna Bruta Fija. Valores trimestrales (millones de pesos a precios corrientes)	225
8. Oferta y Demanda Globales. Valores trimestrales Índice de Precios Implícitos en la Demanda y Oferta Globales	226
9. Evolución del Estimador mensual de actividad económica, base 1993=100. Precios de mercado de 1993. Números índices y variaciones porcentuales	226

La elaboración de los distintos indicadores del conjunto de variables macroeconómicas del Sistema de Cuentas Nacionales con base en 1993 (SCN base 93) tales como valor bruto de la producción y valor agregado, uso económico y remuneración a los factores, ha seguido, en general, las recomendaciones del "Sistema de Cuentas Nacionales 1993" (SCN93) elaborado por los organismos internacionales especializados. A continuación se presentan algunos de los conceptos y definiciones más importantes.

Año base: el año base de las nuevas cuentas nacionales a precios constantes es 1993.

Criterios de valorización: al nivel de los sectores, las mediciones son a precios de productor sin el impuesto al valor agregado (IVA). En consecuencia, no se incluyen los márgenes de comercialización y fletes asociados a la compra y venta de bienes y servicios, los que aparecen consignados en su correspondiente sector por separado.

Variables objeto de medición. Se incluyen mediciones de las siguientes variables económicas siguiendo las especificaciones que a continuación se detallan:

PRODUCTO INTERNO BRUTO (PIB). El saldo contable de la cuenta de producción, el Valor Agregado Bruto (VAB) se define como el valor de la producción menos el valor del consumo intermedio, y es una medida de la contribución al PIB hecha por una unidad de producción, industria o sector. El PIB es igual a la suma de los valores agregados brutos de todas las unidades institucionales residentes dedicadas a la producción. El VAB es la fuente de la que provienen los ingresos primarios generados en la producción e incluye los siguientes conceptos: remuneraciones a los

asalariados, excedente bruto de explotación, impuestos sobre los productos (excepto el IVA), Impuesto al Valor Agregado (IVA) e impuestos a la importación.

DEMANDA FINAL. Incluye el valor de las ventas de bienes y servicios que no quedan incorporados en el proceso de producción. En ese sentido, la apertura utilizada es la siguiente:

CONSUMO PRIVADO. Mide el valor de los bienes y servicios de producción nacional y las importaciones del período, de productos terminados destinados al consumo de las familias.

CONSUMO PÚBLICO. El Valor Bruto de Producción (VBP) de las actividades desarrolladas por el sector público, es asignado al consumo final del gobierno nacional y de los gobiernos provinciales y municipales.

INVERSIÓN INTERNA BRUTA FIJA (IIBF). Mide el valor de los bienes y servicios de producción nacional e importados durante el período, destinados a la incorporación de activos fijos por parte de las empresas y de las familias.

EXPORTACIONES. Incluye el valor de los bienes y servicios producidos internamente, adquiridos por no residentes durante el período de referencia.

IMPORTACIONES. Las importaciones han sido procesadas con el máximo nivel de desagregación a precios CIF más todos los impuestos, excepto el IVA, que deben ser abonados para la libre circulación de la mercadería en el territorio nacional (tasa de estadística, aranceles de importación, otros gastos de aduana, etc.). En consecuencia, quedan valuadas a precios nacionalizados en la frontera de nuestro país.

Cuadro 1. Estimación del Producto Interno Bruto. Valores trimestrales y variaciones porcentuales (millones de pesos a precios de 1993)

Concepto	Año 2002*					Año 2003*		
	Total	Trimestre I	Trimestre II	Trimestre III	Trimestre IV	Trimestre I	Trimestre II	Trimestre III
PIB a precios de mercado	235.236	216.849	246.315	237.417	240.361	228.596	265.402	260.681
Variación porcentual anual	- 10,9	- 16,3	- 13,5	- 9,8	- 3,4	5,4	7,7	9,8
Más: IVA e impuestos a las importaciones	13.918	14.038	13.295	13.498	14.843	15.227	15.323	16.198
VAB a precios de productor	221.317	202.812	233.020	223.919	225.519	213.369	250.079	244.483
Variación porcentual anual	- 9,3	- 14,6	- 11,6	- 8,0	- 2,7	5,2	7,3	9,2
Sectores productores de bienes ¹	71.487	63.030	79.732	71.597	71.587	69.966	89.688	82.963
Variación porcentual anual	- 11,7	- 19,4	- 13,4	- 10,2	- 2,8	11,0	12,5	15,9
Sectores productores de servicios ¹	154.499	145.022	158.607	156.478	157.890	147.007	163.960	164.031
Variación porcentual anual	- 9,2	- 13,3	- 11,6	- 8,0	- 3,6	1,4	3,4	4,8
Menos: SIFMI ²	4.668	5.240	5.319	4.156	3.958	3.605	3.569	2.511

¹ A precios de productor, registro IVA neto.

² Servicios de intermediación financiera medidos indirectamente que recaen sobre las actividades productivas no financieras.

Nota: los totales por suma pueden no coincidir por redondeos en las cifras parciales.

Cuadro 2. Oferta y Demanda Globales. Valores trimestrales y variaciones porcentuales (millones de pesos a precios de 1993)

Concepto	Año 2002*					Año 2003*		
	Total	Trimestre I	Trimestre II	Trimestre III	Trimestre IV	Trimestre I	Trimestre II	Trimestre III
Producto Interno Bruto a precios de mercado	235.236	216.849	246.315	237.417	240.361	228.596	265.402	260.681
Variación porcentual anual	- 10,9	- 16,3	- 13,5	- 9,8	- 3,4	5,4	7,7	9,8
Importaciones de Bienes y Servicios	14.812	14.677	14.028	14.783	15.760	16.875	19.110	21.691
Variación porcentual anual	- 50,1	- 57,4	- 56,0	- 49,5	- 31,5	15,0	36,2	46,7
Oferta y Demanda Globales	250.048	231.526	260.343	252.200	256.122	245.471	284.512	282.373
Variación porcentual anual	- 14,9	- 21,2	- 17,8	- 13,8	- 5,8	6,0	9,3	12,0
Consumo Privado	155.267	148.507	158.476	156.094	157.992	153.188	169.567	172.405
Variación porcentual anual	- 14,4	- 18,8	- 17,2	- 13,8	- 7,0	3,2	7,0	10,4
Discrepancia Estadística ¹	1.305	64	5.228	210	- 282	2.893	5.539	539
Consumo Público	33.820	29.414	35.293	34.922	35.652	29.351	36.594	35.568
Variación porcentual anual	- 5,1	- 7,5	- 4,2	- 6,8	- 2,1	- 0,2	3,7	1,9
Inversión Interna Bruta Fija	26.533	22.719	26.311	26.714	30.388	27.659	35.024	38.127
Variación porcentual anual	- 36,4	- 45,4	- 43,0	- 36,7	- 17,9	21,7	33,1	42,7
Exportaciones de Bienes y Servicios	33.123	30.822	35.036	34.260	32.372	32.380	37.788	35.734
Variación porcentual anual	3,1	5,6	- 1,6	3,4	5,7	5,1	7,9	4,3

¹ Incluye variación de existencias.

Nota: los totales por suma pueden no coincidir por redondeos en las cifras parciales.

**Cuadro 3. Inversión Interna Bruta Fija. Valores trimestrales y variaciones porcentuales
(millones de pesos a precios de 1993)**

Concepto	Año 2002*					Año 2003*		
	Total	Trimestre I	Trimestre II	Trimestre III	Trimestre IV	Trimestre I	Trimestre II	Trimestre III
Inversión Interna Bruta Fija	26.533	22.719	26.311	26.714	30.388	27.659	35.024	38.127
Variación porcentual anual	- 36,4	- 45,4	- 43,0	- 36,7	- 17,9	21,7	33,1	42,7
Construcción	18.283	15.658	18.076	18.686	20.713	19.008	23.784	25.743
Variación porcentual anual	- 32,2	- 40,1	- 38,3	- 32,2	- 16,6	21,4	31,6	37,8
Equipo durable de producción	8.250	7.061	8.235	8.028	9.675	8.651	11.240	12.384
Variación porcentual anual	- 44,2	- 54,3	- 51,2	- 45,3	- 20,5	22,5	36,5	54,3
Nacional	5.923	4.760	6.085	5.853	6.993	5.742	7.152	7.146
Variación porcentual anual	- 17,6	- 32,3	- 21,1	- 18,8	2,9	20,6	17,5	22,1
Importado	2.327	2.301	2.150	2.175	2.682	2.909	4.088	5.238
Variación porcentual anual	- 69,4	- 72,6	- 76,6	- 70,8	- 50,1	26,4	90,2	140,8
Maquinaria y equipo	6.259	5.237	6.014	6.419	7.366
Variación porcentual anual	- 43,4	- 54,5	- 51,6	- 40,9	- 22,0	-	-	-
Nacional	4.747	3.634	4.806	4.839	5.709	4.544	5.579	5.458
Variación porcentual anual	- 10,7	- 29,1	- 15,5	- 7,1	8,6	25,0	16,1	12,8
Importado	1.512	1.603	1.208	1.580	1.658
Variación porcentual anual	- 72,4	- 74,9	- 82,1	- 72,0	- 60,4	-	-	-
Material de transporte	1.991	1.824	2.221	1.609	2.309
Variación porcentual anual	- 46,7	- 53,6	- 50,2	- 57,8	- 15,2	-	-	-
Nacional	1.176	1.126	1.279	1.014	1.285	1.198	1.572	1.688
Variación porcentual anual	- 37,0	- 40,9	- 36,8	- 49,3	- 16,8	6,4	22,9	66,4
Importado	815	699	942	595	1.024
Variación porcentual anual	- 51,8	- 65,6	- 61,4	- 67,1	- 13,1	-	-	-

Nota: los totales por suma pueden no coincidir por redondeos en las cifras parciales.

**Cuadro 4. Estimación del Producto Interno Bruto. Valores trimestrales
(millones de pesos a precios de 1993)**

Categoría de tabulación ¹	Concepto	Año 2002*					Año 2003*		
		Total	Trimestre I	Trimestre II	Trimestre III	Trimestre IV	Trimestre I	Trimestre II	Trimestre III
	PIB a precios de mercado	235.236	216.849	246.315	237.417	240.361	228.596	265.402	260.681
Más	Impuesto al valor agregado	12.501	12.772	11.915	12.067	13.249	13.645	13.213	13.884
	Impuesto a las importaciones	1.417	1.265	1.380	1.430	1.594	1.582	2.110	2.314
	VAB a precios de productor	221.317	202.812	233.020	223.919	225.519	213.369	250.079	244.483
	Sectores productores de bienes²	71.487	63.030	79.732	71.597	71.587	69.966	89.688	82.963
A	Agricultura, ganadería, caza y silvicultura	14.370	12.110	22.685	11.783	10.900	11.651	25.393	12.225
B	Pesca	433	342	631	388	369	366	566	413
C	Explotación de minas y canteras	4.916	4.835	5.085	4.914	4.829	4.860	5.203	5.169
D	Industria manufacturera	36.176	31.116	36.114	38.522	38.952	36.841	40.647	45.032
E	Suministro de electricidad, gas y agua	7.182	6.860	7.230	7.508	7.132	7.222	7.538	8.222
F	Construcción	8.410	7.766	7.986	8.482	9.405	9.026	10.341	11.902
	Sectores productores de servicios²	154.499	145.022	158.607	156.478	157.890	147.007	163.960	164.031
G	Comercio mayorista y minorista y reparaciones	27.325	25.300	29.002	26.995	28.003	27.156	32.395	30.505
H	Hoteles y restaurantes	6.152	6.233	5.860	6.073	6.443	6.923	5.981	6.337
I	Transporte, almacenamiento y comunicaciones	20.664	19.403	21.190	20.613	21.451	19.969	22.770	22.534
J	Intermediación financiera	12.755	13.268	13.408	12.620	11.725	11.207	11.616	10.503
K	Actividades inmobiliarias, empresariales y de alquiler	37.238	35.971	36.866	37.814	38.301	36.778	37.788	39.937
L y Q	Administración pública, defensa y organizaciones extraterritoriales	14.004	13.860	13.846	14.181	14.130	13.889	14.074	14.395
M y N	Enseñanza, servicios sociales y de salud	22.400	18.287	24.020	23.988	23.307	18.555	24.656	24.666
O y P	Otras actividades de servicios: comunitarias, sociales, personales y servicio doméstico	13.960	12.700	14.417	14.193	14.530	12.532	14.680	15.153
	Menos SIFMI³	4.668	5.240	5.319	4.156	3.958	3.605	3.569	2.511

¹ Corresponde a la Clasificación Internacional Industrial Uniforme (CIIU) revisión 3.

² A precios de productor, registro IVA neto.

³ Servicios de Intermediación Financiera Medidos Indirectamente, que recaen sobre las actividades productivas no financieras.

Nota: los totales por suma pueden no coincidir por redondeos en las cifras parciales.

**Cuadro 5. Estimación del Producto Interno Bruto. Valores trimestrales
(millones de pesos a precios corrientes)**

Categoría de tabulación ¹	Concepto	Año 2002*					Año 2003*		
		Total	Trimestre I	Trimestre II	Trimestre III	Trimestre IV	Trimestre I	Trimestre II	Trimestre III
	PIB a precios de mercado	312.580	237.057	339.008	334.006	340.249	327.362	399.119	376.583
Más	Impuesto al valor agregado	16.468	13.818	16.326	17.671	18.058	19.382	19.713	23.931
	Impuesto a las importaciones	1.308	830	1.226	1.526	1.649	1.636	1.966	2.507
	VAB a precios de productor	294.804	222.409	321.457	314.810	320.542	306.344	377.440	350.146
	Sectores productores de bienes²	127.421	73.885	149.777	141.446	144.577	135.182	185.396	157.953
A	Agricultura, ganadería, caza y silvicultura	30.482	13.598	54.830	26.205	27.294	23.437	67.859	27.222
B	Pesca	1.422	644	2.388	1.395	1.262	1.196	2.215	1.459
C	Explotación de minas y canteras	18.674	9.317	18.527	24.572	22.282	21.119	17.774	20.958
D	Industria manufacturera	63.603	38.296	61.465	75.330	79.321	75.087	80.789	89.424
E	Suministro de electricidad, gas y agua	5.352	4.855	5.222	5.883	5.450	5.517	5.861	6.793
F	Construcción	7.888	7.175	7.344	8.062	8.969	8.827	10.898	12.097
	Sectores productores de servicios²	171.220	151.182	175.455	177.734	180.510	172.786	192.632	193.416
G	Comercio mayorista y minorista y reparaciones	33.691	27.518	35.467	34.671	37.106	35.496	42.730	40.647
H	Hoteles y restaurantes	6.681	6.690	5.939	6.513	7.581	9.463	7.091	7.696
I	Transporte, almacenamiento y comunicaciones	23.116	20.934	24.087	23.996	23.448	26.530	32.211	30.553
J	Intermediación financiera ³	16.457	11.241	17.315	18.951	18.322	13.266	10.919	12.215
K	Actividades inmobiliarias, empresariales y de alquiler	39.885	38.736	39.944	40.092	40.769	40.179	41.329	42.995
L y Q	Administración pública, defensa y organizaciones extraterritoriales	16.867	15.891	16.870	16.980	17.727	17.805	19.422	18.789
M y N	Enseñanza, servicios sociales y de salud	22.717	19.260	23.790	24.102	23.714	19.156	25.786	25.841
O y P	Otras actividades de servicios: comunitarias, sociales, personales y servicio doméstico	11.807	10.913	12.044	12.428	11.844	10.893	13.143	14.680
Menos	SIFMI⁴	3.837	2.658	3.776	4.370	4.545	1.624	588	1.222

¹ Corresponde a la Clasificación Internacional Industrial Uniforme (CIIU) revisión 3.

² A precios de productor, registro IVA neto.

³ Dado que no se dispone de la información de base de la totalidad de las entidades financieras, las estimaciones del año 2002 revisten el carácter de "muy provisionarias".

⁴ Servicios de Intermediación Financiera Medidos Indirectamente, que recaen sobre las actividades productivas no financieras.

Nota: los totales por suma pueden no coincidir por redondeos en las cifras parciales.

**Cuadro 6. Oferta y Demanda Globales. Valores trimestrales
(millones de pesos a precios corrientes)**

Concepto	Año 2002*					Año 2003*		
	Total	Trimestre I	Trimestre II	Trimestre III	Trimestre IV	Trimestre I	Trimestre II	Trimestre III
Producto Interno Bruto a precios de mercado	312.580	237.057	339.008	334.006	340.249	327.362	399.119	376.583
Importaciones de Bienes y Servicios ²	40.010	24.988	40.447	45.820	48.786	44.278	49.295	56.168
Oferta y Demanda Globales	352.590	262.045	379.455	379.826	389.036	371.640	448.414	432.751
Consumo Privado	193.482	163.488	202.315	202.298	205.827	204.531	248.024	245.680
Discrepancia Estadística ¹	- 3.076	- 6.971	7.265	- 6.074	- 6.522	- 3.168	4.745	- 6.925
Consumo Público	38.245	31.930	39.053	40.251	41.746	36.433	43.933	43.552
Inversión Interna Bruta Fija	37.387	25.133	36.788	40.326	47.299	44.272	53.644	57.118
Exportaciones de Bienes y Servicios ²	86.552	48.464	94.034	103.026	100.686	89.570	98.067	93.327

¹ Incluye variación de existencias.

² No obstante que los comunicados de prensa de actividad económica de la Dirección Nacional de Cuentas Nacionales tiene como norma revisar exclusivamente las estimaciones del período anterior al de referencia, se han modificado los valores de las Importaciones y Exportaciones de Bienes y Servicios Reales de toda la serie para hacerlas consistentes con las que publica la Dirección Nacional de Cuentas Internacionales.

Nota: los totales por suma pueden no coincidir por redondeos en las cifras parciales.

**Cuadro 7. Inversión Interna Bruta Fija. Valores trimestrales
(millones de pesos a precios corrientes)**

Concepto	Año 2002*					Año 2003*		
	Total	Trimestre I	Trimestre II	Trimestre III	Trimestre IV	Trimestre I	Trimestre II	Trimestre III
Inversión Interna Bruta Fija	37.387	25.133	36.788	40.326	47.299	44.272	53.644	57.118
Construcción	23.086	16.599	22.628	25.237	27.880	28.348	34.701	35.928
Equipo durable de producción	14.300	8.534	14.160	15.089	19.419	15.924	18.943	21.190
Nacional	8.823	5.063	8.713	9.272	12.246	9.115	11.123	10.762
Importado	5.477	3.471	5.447	5.817	7.173	6.809	7.820	10.427
Maquinaria y equipo	10.517	6.329	9.879	11.894	13.967
Nacional	6.993	3.910	6.815	7.580	9.666	6.955	8.506	8.152
Importado	3.525	2.419	3.064	4.315	4.301
Material de transporte	3.783	2.205	4.281	3.194	5.452
Nacional	1.831	1.153	1.898	1.692	2.580	2.160	2.617	2.610
Importado	1.952	1.052	2.383	1.502	2.872

Nota: los totales por suma pueden no coincidir por redondeos en las cifras parciales.

**Cuadro 8. Oferta y Demanda Globales. Valores trimestrales.
Índice de Precios Implícitos en la Demanda y Oferta Globales. Base 1993=100**

Período		Oferta Global		Demanda Global			
Año	Trimestre	PIB a precios de mercado	Importaciones	Consumo Privado	Consumo Público	Inversión Interna Bruta Fija	Exportaciones
1997		105,6	104,3	106,3	103,6	99,4	110,9
1998		103,8	99,4	104,5	106,0	98,0	101,0
1999		101,9	94,9	102,7	107,6	96,2	91,5
2000*		102,9	95,4	102,4	107,7	93,0	99,6
	I	102,2	98,1	103,4	108,9	95,5	98,1
	II	102,3	95,6	101,6	107,7	93,2	98,5
	III	103,9	93,8	102,5	106,4	91,7	100,1
	IV	103,2	94,1	102,3	107,9	91,7	101,7
2001*		101,8	92,5	102,1	106,8	91,3	96,4
	I	101,6	96,3	103,2	109,0	93,4	99,9
	II	101,1	93,9	101,6	108,9	90,1	95,6
	III	103,1	89,7	101,9	103,9	89,8	96,7
	IV	101,3	88,3	101,8	105,6	92,1	93,7
2002*		132,9	270,1	124,6	113,1	140,9	261,3
	I	109,3	170,3	110,1	108,6	110,6	157,2
	II	137,6	288,3	127,7	110,7	139,8	268,4
	III	140,7	310,0	129,6	115,3	151,0	300,7
	IV	141,6	309,6	130,3	117,1	155,7	311,0
2003*							
	I	143,2	262,4	133,5	124,1	160,1	276,6
	II	150,4	258,0	146,3	120,1	153,2	259,5
	III	144,5	258,9	142,5	122,4	149,8	261,2

**Cuadro 9. Evolución del Estimador Mensual de Actividad Económica, base 1993=100.
Precios de mercado de 1993. Números índices y variaciones porcentuales**

Período	Índice Serie Original 1993=100	Variación % respecto a igual período del año anterior	Índice Serie Desestacionalizada 1993=100	Variación % respecto al mes anterior	Índice Serie Tendencia suavizada 1993=100	Variación % respecto al mes anterior
2000	116,8	- 0,8	///	///	///	///
2001	111,6	- 4,4	///	///	///	///
2002	99,5	- 10,9	///	///	///	///
2002						
Oct	101,9	- 5,9	100,4	1,1	100,7	0,7
Nov	101,4	- 5,2	100,4	0,0	101,5	0,8
Dic	101,6	1,1	101,5	1,1	102,4	0,8
2003						
Ene	93,0	4,6	103,2	1,7	103,3	0,9
Feb	93,7	5,3	104,7	1,4	104,1	0,8
Mar	103,3	6,3	104,6	0,0	104,9	0,8
Abr	109,7	7,0	105,6	1,0	105,7	0,8
May	115,4	7,4	106,8	1,1	106,5	0,8
Jun	111,5	8,8	106,7	0,0	107,3	0,7
Jul	112,3	9,9	108,7	1,9	108,1	0,7
Ago	108,6	8,6	108,7	0,0	108,7	0,6
Sep	109,9	10,9	109,4	0,7	109,3	0,5
Oct	112,2	10,1	110,0	0,6	109,6	0,4

Nota: a partir de esta edición, se revisan los valores correspondientes a todos los meses del año, en lugar de la práctica habitual de modificar sólo los dos últimos trimestres.

A n e x o

Información para la actualización de los precios de contratos de obra pública

En este anexo se incluyen indicadores requeridos por el Decreto 1295/2002, que establece la metodología para la redeterminación periódica de los precios de contratos de obra pública en base a información producida por el INDEC. Asimismo, se incluye información que requiere el Decreto 634/2003, referido a ampliaciones de transporte de energía eléctrica en alta tensión y por distribución troncal.

Evaluación de la representatividad de los indicadores: La información publicada por el INDEC contiene descripciones similares para denominar a algunos indicadores del Índice del Costo de la Construcción en el Gran Buenos Aires (ICC-GBA) y a otros correspondientes al Índice de Precios Internos Básicos al por Mayor (IPIB). Por tal razón se exponen las diferencias básicas que permitirán a los usuarios utilizar los datos teniendo en cuenta las características diferenciales existentes.

- **Objetivos.** El ICC-GBA, mide la evolución del costo de la construcción privada de edificios destinados a vivienda en la Ciudad de Buenos Aires y los 24 partidos del conurbano bonaerense. El IPIB mide la evolución de los precios a los que el productor y/o importador vende sus productos en el mercado interno.

- **Precios relevados.** El ICC-GBA toma los precios de venta de distribuidores, sin IVA, que incluyen un margen de comercialización y transporte implícito. El IPIB releva los precios a los que el productor y/o importador vende sus productos sin impuestos.

- **Muestra de informantes.** La muestra de informantes por producto del ICC-GBA es mayor que la utilizada para el IPIB, debido a la naturaleza de los precios que se relevan. El ICC-GBA obtiene precios de diversos informantes (distribuidores) para un mismo material, mientras que el IPIB realiza un compendio de productos similares para los cuales la cantidad de informantes (fabricantes) es reducida.

- **Desagregación de los índices.** En el ICC-GBA se exponen los índices elementales con mayor nivel de detalle en la descripción, mientras que en el IPIB los índices publicados corresponden a productos más genéricos que agrupan precios de artículos similares de los distintos productores.

- **Finalmente,** cabe destacar que tanto en el ICC-GBA como en el IPIB, los precios corresponden, en general, a los vigentes el decimoquinto día del mes (o el primer día hábil siguiente) para transacciones de contado.

Índice de Precios al Consumidor del Gran Buenos Aires (IPC-GBA), base 1999=100

Decreto 1295/2002 Artículo 15 inciso	Insumos	INDEC INFORMA Cuadro y apertura	Apertura IPC-GBA	2001	2002	2003											
				Dic	Dic	Ene	Feb	Mar	Abr	May	Jun	Jul	Ago	Sep	Oct	Nov	Dic
l)	Transportes	Cuadro 4 Apertura 6	Transporte	100,94	140,01	141,45	141,75	141,24	141,15	140,61	140,63	140,58	140,39	140,03	139,95	140,09	140,26

Sistema de Índices de Precios Mayoristas (SIPM), base 1993=100

Índice de precios internos básicos al por mayor (IPIB)

Decreto 1295/2002 Artículo 15 inciso	Insumos	INDEC INFORMA Cuadro y rama de apertura	Descripción de la apertura IPIB	2001	2002	2003											
				Dic	Dic	Ene	Feb	Mar	Abr	May	Jun	Jul	Ago	Sep	Oct	Nov	Dic*
Nacionales																	
e)	Productos químicos	3.2 / 24	Sustancias y productos químicos	111,25	232,22	231,46	233,25	235,72	233,95	232,31	229,26	228,38	228,89	230,29	229,07	230,01	231,13
i)	Motores eléctricos y equipos de aire acondicionado	3.2 / 31	Máquinas y aparatos eléctricos	82,60	192,78	189,81	182,70	184,89	180,65	178,98	178,40	179,17	182,71	185,31	184,52	188,09	192,44
k)	Asfaltos, combustibles y lubricantes	3.2 / 23	Productos refinados del petróleo	120,95	340,95	355,25	359,09	362,37	359,13	360,13	350,00	349,33	349,23	348,66	350,91	350,18	350,52
t)	Medidores de caudal	3.2 / 292	Máquinas de uso especial	102,51	217,47	210,10	208,50	207,22	205,53	203,50	204,60	206,01	208,85	207,19	206,79	207,26	211,35
w)	Membrana impermeabilizante	3.2 / 252	Productos de plástico	104,91	200,91	196,88	198,98	209,41	207,40	203,48	201,46	197,35	198,65	198,04	197,67	199,15	199,56
Importados																	
j)	Equipo-Amortización de equipo	3.2 / 29	Máquinas y equipos	86,98	246,56	235,25	232,29	219,12	208,84	201,61	199,82	195,10	200,55	200,67	197,49	198,58	203,20

Índice de precios internos básicos al por mayor (IPIB). Mayor desagregación disponible

Clasificación CIU-3 ¹	Código CPC ²	Descripción	2001	2002	2003											
			Dic	Dic	Ene	Feb	Mar	Abr	May	Jun	Jul	Ago	Sep	Oct	Nov	Dic*
Nacional																
2811	42120-1	Aberturas de aluminio	113,41	212,13	199,90	201,68	199,10	192,36	192,85	190,29	189,76	193,40	192,44	185,36	186,40	189,75
2811	42120-2	Aberturas de chapa de hierro	122,20	244,12	244,06	244,08	244,34	237,23	247,91	244,63	244,61	243,13	243,12	253,24	253,24	254,30
2699	37910-1	Abrasivos (en rueda, discos y hojas)	98,92	324,58	325,65	325,65	218,95	221,08	214,68	212,54	210,75	212,88	212,88	212,88	212,88	215,02
2893	42921-4	Abrazaderas (para autopartes y otros usos)	111,00	179,07	170,55	170,55	170,55	175,25	175,71	177,68	177,68	177,68	177,68	177,68	177,68	180,58
2922	44251-1	Accesorio para máquinas herramientas (de corte y tornos)	95,02	216,38	216,38	216,38	216,38	216,38	216,38	216,24	216,24	216,24	216,24	216,24	228,77	228,77
2893	42922-1	Accesorios para herramientas (brocas y fresas)	108,05	203,83	203,83	203,83	203,83	203,83	203,83	203,83	203,83	203,83	203,83	203,83	203,83	203,83
2320	33380-1	Aceites lubricantes	98,22	205,74	202,15	201,82	202,40	203,71	202,92	205,92	207,04	208,15	208,15	208,15	208,15	208,15
3420	49229-1	Acoplados	84,26	134,88	134,88	134,88	136,05	136,05	136,05	136,05	143,99	143,99	146,00	147,69	147,69	147,69
3140	46420-1	Acumuladores eléctricos	86,86	206,10	206,10	207,23	208,93	209,86	209,86	211,68	211,68	211,68	211,68	211,68	211,68	211,68
2710	41263-1	Alambres de acero	106,09	277,89	277,89	277,89	294,33	294,33	294,33	294,33	294,33	294,33	294,33	294,33	306,10	306,10
2710	41241-1	Alambres de hierro	105,69	258,12	267,10	267,10	272,42	287,99	292,74	292,74	292,74	291,86	291,86	291,86	290,32	290,32
2922	44216-1	Amoladoras	89,14	134,20	134,20	134,20	124,36	124,36	124,36	124,36	124,36	124,36	124,36	124,36	124,36	124,36
1410	15400-1	Arcillas	100,70	159,38	159,38	159,38	159,38	159,38	159,38	159,38	159,38	159,38	159,38	159,38	159,38	159,38
1410	15310-1	Arenas	103,27	147,90	147,17	157,47	162,65	165,16	177,31	188,56	190,21	185,12	199,92	206,98	217,91	224,17
2691	37210-1	Artefactos sanitarios	68,49	95,10	89,31	89,31	89,31	89,31	86,78	86,78	86,78	86,78	86,78	86,78	86,78	86,78
2695	37540-2	Artículos pretensados	102,77	163,08	163,08	163,08	163,08	163,08	163,08	163,08	163,08	163,08	163,08	163,08	163,08	164,17
3410	49113-1	Automóviles	82,49	189,13	184,68	184,19	180,85	180,89	180,98	180,99	181,23	181,23	181,33	181,22	181,22	180,81
2519	36270-1	Autopartes de goma	104,14	235,63	234,82	232,32	233,87	233,81	232,42	238,56	237,90	237,97	238,18	238,20	238,30	238,50
3150	46539-1	Balastos	74,28	176,88	176,11	172,25	170,70	163,58	161,56	158,94	162,03	166,03	166,19	164,03	165,17	168,84
2693	37370-1	Baldosas cerámicas	74,25	120,12	119,56	119,87	121,48	123,48	124,72	127,68	128,57	128,69	128,49	127,91	129,25	129,25
2422	35110-4	Barnices y protectores para madera	102,65	246,97	246,97	246,97	246,97	250,06	242,79	241,64	248,49	246,15	246,15	246,15	246,15	244,16
2710	41261-1	Barras de hierro y acero	78,32	158,57	163,81	164,43	167,78	176,63	180,15	180,15	180,14	180,38	180,38	180,38	185,76	187,78
2520	36490-6	Bolsas de plástico	110,66	230,42	237,79	237,56	241,78	243,34	237,52	228,26	215,42	210,88	210,50	210,50	212,33	209,79
2899	42944-1	Bulones	76,49	157,10	157,67	157,67	157,67	161,40	161,40	161,40	161,40	161,40	161,40	161,40	161,40	161,40
2813	42320-1	Calderas (a gas y fuel oil)	109,18	231,36	224,78	224,34	223,52	223,52	223,52	222,03	220,45	219,58	218,23	216,92	216,92	216,60
2694	37420-1	Cales	101,58	168,25	169,50	173,23	173,23	173,23	173,23	175,25	176,02	178,32	178,18	178,18	181,71	181,71
3410	49115-2	Camiones y sus chasis	124,58	501,51	501,51	501,51	498,02	498,02	498,02	498,02	498,02	437,73	437,73	437,73	442,27	442,27
2520	36320-3	Caños y tubos de polietileno	193,96	287,89	287,89	287,89	287,89	287,89	287,89	287,89	287,89	287,89	287,89	287,89	287,89	287,89
2520	36320-2	Caños y tubos de polipropileno	107,49	193,94	193,94	193,94	227,05	217,37	217,37	217,37	217,37	217,37	217,37	217,37	217,37	217,37
2520	36320-1	Caños y tubos de PVC	116,09	192,42	189,76	189,77	194,93	200,59	200,59	203,24	200,13	200,13	181,78	181,78	184,90	184,90
3120	46220-1	Capacitores electrolíticos	96,44	210,80	201,95	199,38	195,46	195,46	191,76	187,02	186,37	184,57	186,33	184,85	185,28	185,28
2413	34800-1	Cauchos sintéticos	108,16	400,69	357,16	357,47	377,33	356,29	345,37	340,50	338,08	345,21	344,58	338,65	341,64	346,88
2694	37440-1	Cemento portland	111,68	260,43	263,58	263,48	263,48	263,48	263,92	264,07	267,78	268,00	268,00	268,00	268,00	268,00
2899	42992-1	Cerraduras	103,12	135,24	134,58	134,35	134,35	135,01	137,30	137,30	137,30	137,30	137,30	137,30	137,30	138,17
2899	42999-2	Chapas metálicas	85,46	248,32	237,61	234,60	236,09	232,22	224,60	225,00	222,45	228,52	228,87	225,91	228,07	232,46
2899	42944-2	Clavos	102,52	253,25	253,25	253,25	268,45	284,56	284,56	284,56	284,56	284,56	284,56	284,56	298,79	298,79
2912	43230-1	Compresores y sus repuestos	99,92	137,40	150,87	150,87	154,30	155,83	155,83	155,83	155,83	155,83	155,83	155,83	155,83	155,83
3130	46340-1	Conductores eléctricos	86,93	231,12	222,43	216,17	223,44	213,40	214,26	217,36	220,40	228,19	230,74	230,20	240,05	249,76
2519	36270-2	Correas de goma con refuerzo textil	100,57	171,19	171,19	171,19	171,19	171,19	171,19	171,19	171,19	171,19	171,19	171,19	171,19	171,12
2811	42190-2	Cortinas de aluminio	86,02	187,96	187,96	187,96	187,96	187,96	191,30	191,30	187,96	191,30	191,30	191,30	191,30	191,49
2520	36990-2	Cortinas de enrollar de PVC	101,33	173,11	163,13	165,50	171,49	169,81	166,65	167,45	167,05	169,41	169,03	167,83	168,23	169,81
2022	31600-1	Cortinas de madera	104,73	261,58	263,73	300,93	300,10	293,58	291,07	291,91	269,47	270,31	271,14	269,75	269,34	271,48
2221	32600-1	Cuadernos y blocks	114,84	183,32	183,32	183,32	183,32	183,32	183,32	183,32	183,32	183,32	192,79	192,79	211,80	214,63
2511	36111-3	Cubiertas agrícolas	108,83	280,02	280,02	287,78	299,05	302,61	302,61	316,15	326,30	326,30	326,30	326,30	326,30	326,30
2511	36111-2	Cubiertas convencionales	98,42	248,32	248,32	241,08	244,80	247,40	249,69	255,86	270,46	270,46	270,46	271,95	267,59	266,46
2511	36111-1	Cubiertas radiales	84,62	196,14	196,14	199,25	199,25	200,67	201,72	204,65	204,65	204,65	204,65	201,24	199,25	199,25

(sigue)

Índice de precios internos básicos al por mayor (IPIB). Mayor desagregación disponible (continuación)

Clasificación CIU-3 ¹	Código CPC ²	Descripción	2001	2002	2003											
			Dic	Dic	Ene	Feb	Mar	Abr	May	Jun	Jul	Ago	Sep	Oct	Nov	Dic*
2893	42921-1	Cucharas de albañil	104,83	181,08	181,08	181,08	180,96	181,08	181,08	181,08	181,08	181,08	181,08	181,08	181,08	181,08
2413	34800-2	Dispersiones de caucho (pegamentos)	93,62	314,79	311,77	290,22	288,96	288,96	282,17	282,17	277,65	279,15	282,55	279,15	279,15	279,15
3430	49129-1	Elásticos para autos	100,71	143,92	143,92	143,92	143,92	143,92	143,92	143,92	143,92	143,92	143,92	143,92	151,69	151,69
2912	43220-1	Electrobombas	89,99	200,95	197,81	183,00	194,26	190,04	186,93	187,37	186,26	189,15	189,15	187,81	188,26	190,26
2422	35110-1	Enduido para paredes	113,03	234,77	241,61	241,88	241,61	244,11	243,57	237,72	237,72	240,77	240,77	240,77	240,77	241,09
4010	17100-1	Energía eléctrica	62,34	70,19	70,39	70,48	70,53	70,58	71,26	72,32	72,19	73,10	72,07	71,31	70,90	70,90
3430	49129-3	Equipos de transmisión	96,51	174,56	174,56	176,09	176,09	178,11	178,11	178,11	195,80	213,39	231,50	231,50	235,20	235,20
2422	35110-2	Esmaltes sintéticos	100,37	226,19	226,19	226,19	226,19	230,16	232,25	233,40	233,41	233,41	233,40	233,41	233,40	233,41
2699	37129-1	Fibras minerales	96,50	175,83	178,91	178,91	178,91	173,96	173,96	173,96	173,96	173,96	173,96	173,96	174,62	174,62
2520	36490-4	Film de polietileno	125,08	281,63	283,96	288,34	303,55	302,07	294,14	288,70	278,31	277,53	278,75	278,66	279,37	281,96
2320	33370-1	Fuel oil	144,27	495,82	487,32	549,21	593,36	541,62	565,61	470,33	484,41	478,48	470,51	510,81	495,43	499,12
1110	12020-1	Gas	105,27	107,43	107,32	110,71	113,03	112,40	111,45	112,18	112,99	114,84	115,57	114,68	113,37	113,88
2320	33360-1	Gas oil	126,20	383,54	406,07	406,51	406,90	406,68	406,68	402,30	399,57	399,57	399,57	399,57	399,57	399,57
2320	33410-1	Gases de refinería (butano y propano)	133,04	328,39	396,18	372,99	390,36	388,32	363,11	354,36	353,43	330,21	353,78	340,10	358,79	358,78
2899	42911-1	Grifería	95,09	192,83	192,88	192,88	192,88	192,88	192,88	192,88	192,88	192,88	193,61	193,61	174,60	181,88
3110	46113-1	Grupos electrógenos	84,41	218,87	209,99	207,99	203,41	199,11	195,96	194,82	193,96	197,68	197,39	197,39	196,82	200,54
2893	42921-2	Herramientas de mano (llave, pala, tenaza, etc.)	79,19	130,59	130,59	129,09	134,30	134,30	134,30	134,30	134,30	134,30	134,30	134,30	134,30	134,30
2699	37990-1	Hidrófugos	125,13	213,66	215,14	215,14	215,14	215,14	215,14	215,14	215,14	215,14	215,14	215,14	215,14	215,14
2710	41242-1	Hierros redondos	84,35	229,52	235,38	235,38	245,15	255,49	259,63	259,63	258,01	253,33	253,33	253,33	259,97	267,46
2695	37510-1	Hormigón	69,14	133,87	138,86	138,86	142,93	148,79	148,79	149,26	150,70	148,65	151,16	151,16	152,89	154,85
2924	44440-1	Hormigoneras	103,78	196,00	196,76	208,47	208,47	203,49	206,36	206,36	206,36	206,36	206,36	206,36	206,36	206,36
2422	35110-5	Impermeabilizantes	98,77	191,68	191,68	191,68	191,68	191,99	191,99	193,00	193,00	192,69	192,69	185,17	192,69	192,68
3120	46212-1	Interruptores eléctricos	80,88	138,91	136,38	137,57	134,72	133,77	134,01	133,14	132,98	133,85	133,85	133,46	133,62	134,33
2320	33340-1	Kerosene	151,62	417,09	439,35	440,64	442,33	442,33	442,33	436,00	435,39	434,10	431,41	431,41	431,41	431,41
2693	37350-1	Ladrillos huecos	84,44	104,59	105,39	104,93	104,88	105,49	106,39	104,22	105,40	107,37	110,32	115,11	122,26	129,89
2692	37320-1	Ladrillos refractarios	101,51	136,72	123,11	131,49	130,91	129,31	123,04	125,18	124,45	124,45	130,27	130,85	130,85	130,85
2720	41532-11	Lingotes de aluminio y sus aleaciones	106,56	318,65	292,17	285,88	285,94	277,18	258,05	270,67	263,84	274,33	277,84	274,67	282,13	297,46
2720	41532-1	Lingotes y perfiles de aluminio y sus aleaciones	117,75	291,84	272,78	267,84	268,40	259,60	246,00	256,07	251,45	260,80	267,70	264,03	270,07	281,16
2021	31430-1	Maderas aglomeradas	74,49	165,85	160,97	160,30	161,94	159,06	159,05	157,68	157,70	158,74	158,53	158,53	156,16	160,97
2010	31100-1	Maderas aserradas	96,60	158,91	166,07	167,23	164,65	162,84	163,01	160,38	163,01	164,36	164,23	163,62	160,72	161,27
2021	31420-1	Maderas terciadas fenólicas	74,10	121,75	133,68	133,68	139,44	138,63	140,76	141,10	140,97	140,97	140,97	140,97	140,97	140,97
2021	31420-2	Maderas terciadas no fenólicas	100,80	182,66	198,71	199,09	198,44	198,44	198,44	198,44	198,44	198,44	198,44	198,44	198,44	198,44
2922	44222-1	Máquinas para carpintería	100,17	117,14	117,14	124,04	123,58	123,58	123,58	123,58	123,58	123,58	123,58	123,58	129,40	129,40
2924	44427-1	Máquinas viales autopropulsadas	100,00	300,84	282,47	276,35	262,36	257,98	237,98	238,75	238,68	249,11	248,97	245,51	246,54	254,03
2924	44430-1	Máquinas viales no autopropulsadas	89,10	176,92	176,92	176,92	191,03	191,03	191,03	191,03	176,02	176,02	176,02	176,02	176,02	176,02
2699	37930-1	Membranas asfálticas	98,11	199,83	204,31	204,31	204,31	207,29	207,29	207,29	198,21	198,21	198,21	198,21	198,21	198,21
2692	37330-1	Morteros refractarios	104,50	235,41	229,18	222,77	222,13	215,03	212,80	210,56	211,31	211,31	204,60	188,51	188,51	188,51
2695	37540-1	Mosaicos	96,66	127,31	134,35	144,03	143,97	134,54	134,99	134,93	135,67	144,36	144,36	142,18	143,55	146,67
2911	43121-1	Motores a explosión de uso industrial	102,30	201,69	201,69	205,22	205,22	205,22	205,22	206,72	206,72	206,72	204,75	204,75	209,26	207,73
3110	46112-1	Motores eléctricos	92,57	181,59	175,10	168,92	171,37	167,38	167,12	165,94	165,30	166,87	167,22	165,35	169,02	171,50
3410	43122-1	Motores para vehículos	91,01	161,02	156,06	158,99	158,99	159,27	153,34	153,34	153,34	153,34	147,78	147,78	161,92	161,92
3591	49911-1	Motos	97,31	141,44	141,44	141,44	141,44	148,04	148,41	148,91	148,91	149,98	149,98	149,98	149,98	149,98
2320	33310-1	Naftas	118,20	314,61	329,58	329,25	329,86	329,86	329,86	322,29	321,03	321,52	320,70	320,70	320,70	320,67
2101	32129-1	Papel obra	106,24	211,75	205,83	207,64	203,54	200,28	201,20	195,58	197,95	202,74	208,18	220,19	220,36	221,54
2699	37990-2	Pegamentos para revestimientos	115,84	154,34	167,50	167,50	167,60	167,50	167,50	167,50	167,50	167,50	169,22	169,22	169,22	169,22
2710	41251-1	Perfiles de hierro	91,63	259,56	259,56	267,58	277,60	277,60	283,58	283,58	280,54	280,54	280,54	280,54	280,54	285,81
1110	12010-1	Petróleo crudo	120,84	582,34	614,89	579,13	547,04	496,45	479,29	490,01	482,83	518,08	493,74	488,05	508,52	559,92

(sigue)

Índice de precios internos básicos al por mayor (IPIB). Mayor desagregación disponible (conclusión)

Clasificación CIU-3 ¹	Código CPC ²	Descripción	2001	2002	2003												
			Dic	Dic	Ene	Feb	Mar	Abr	May	Jun	Jul	Ago	Sep	Oct	Nov	Dic*	
1410	15320-1	Piedras	91,72	128,77	125,13	129,51	132,37	132,37	138,01	140,48	146,22	142,64	146,23	148,04	164,00	167,64	
2731	41116-1	Piezas fundidas	85,86	197,52	197,52	197,52	197,52	186,11	186,11	197,52	197,52	197,52	197,52	197,52	197,52	197,52	
2899	42999-1	Piletas y mesadas de acero inoxidable	111,28	251,42	245,40	242,61	250,11	244,35	235,72	235,18	235,18	239,88	238,31	236,97	236,31	238,80	
2422	35110-3	Pinturas al látex	104,07	224,99	224,99	224,99	224,99	227,34	226,76	227,32	227,32	225,83	225,83	225,83	225,83	225,83	
2413	34740-6	Plastificantes	113,66	379,66	347,89	347,89	347,89	345,62	345,62	322,04	322,04	320,28	318,66	315,12	315,12	335,00	
2413	34730-1	Polímeros del cloruro de vinilo	61,47	193,91	193,77	192,25	190,77	190,34	190,34	191,41	189,27	188,72	187,95	187,68	184,06	185,88	
2413	34720-1	Polímeros del estireno	99,34	301,20	301,20	305,37	351,19	329,86	317,86	308,24	299,07	307,72	307,72	307,72	307,72	316,42	
2413	34710-1	Polímeros del etileno	116,59	244,52	242,38	260,15	295,32	283,59	274,72	232,66	222,78	225,46	237,70	234,66	248,11	253,65	
2720	41530-1	Productos básicos de aluminio	131,71	170,31	170,31	170,31	170,31	170,31	170,31	170,31	170,31	170,31	172,59	184,72	183,82	184,24	185,63
2720	41510-1	Productos básicos de cobre y latón	85,99	247,55	246,99	244,55	244,55	251,09	234,82	234,82	226,95	229,07	233,21	233,21	240,66	243,75	
2022	31600-2	Puertas placa	87,67	138,68	138,68	138,99	138,99	138,99	138,99	143,14	135,20	135,20	136,50	138,33	141,26	142,91	
3430	49129-2	Radiadores	96,66	137,54	133,11	132,52	131,63	132,52	132,52	132,52	132,52	133,42	133,42	133,42	136,00	140,55	
2413	34740-1	Resinas plásticas	95,67	264,40	255,35	253,40	258,49	247,47	238,72	239,45	239,17	239,87	242,12	235,27	238,57	241,33	
2913	43310-1	Rodamientos	89,62	229,62	229,62	207,00	207,00	207,00	207,00	207,00	207,00	182,57	182,88	178,87	180,90	186,64	
2922	44240-1	Soldadoras eléctricas	83,93	143,78	136,27	138,98	141,75	143,25	143,46	142,36	142,36	142,36	142,36	142,36	142,36	142,36	
2320	33500-1	Subproductos de refinera (carbón de coque y parafina)	115,47	258,52	250,31	258,57	258,24	253,08	248,28	245,68	243,50	248,95	250,59	248,42	249,48	253,73	
2922	44214-1	Taladros	83,23	122,30	122,30	122,30	122,30	122,30	122,30	122,30	122,30	122,30	122,30	122,30	122,30	122,30	
2693	37350-2	Tejas	106,96	198,15	196,70	198,15	198,15	198,53	201,75	201,75	201,75	201,75	201,75	205,41	205,26	205,23	
2899	42943-1	Tejidos de alambre	109,50	245,08	245,08	245,08	247,92	247,99	247,99	247,99	247,99	247,99	247,99	247,99	251,40	251,06	
2520	36990-1	Telas plásticas	99,15	204,12	200,11	200,22	202,61	202,20	202,20	199,03	197,54	199,34	197,75	197,75	197,75	197,23	
3110	46121-1	Transformadores	89,03	194,90	191,93	192,18	189,08	187,37	187,11	186,44	186,44	186,88	186,88	190,38	190,51	190,81	
3410	49115-1	Utilitarios	83,29	197,39	204,58	202,68	194,38	190,28	188,81	185,81	185,42	182,79	181,91	181,59	180,69	181,51	
2610	37113-1	Vidrio plano	83,30	190,93	197,58	197,58	197,58	197,58	197,58	197,58	197,58	197,58	197,58	197,58	197,58	197,58	
2610	37199-3	Vidrios laminados	85,66	141,42	141,42	141,42	141,42	141,42	148,76	148,76	148,76	148,76	152,73	152,73	152,73	152,73	
2610	37199-1	Vidrios templados	87,94	117,44	123,79	123,79	124,63	124,63	127,29	127,29	130,00	130,97	135,74	135,74	135,74	135,74	
2610	37199-2	Vidrios térmicos	103,19	103,19	186,80	186,80	186,80	187,66	203,79	203,79	217,74	217,72	222,42	222,42	222,42	222,42	
1410	15200-1	Yesos y piedras calizas	97,26	116,54	116,54	116,54	124,44	124,44	124,44	124,44	132,35	137,28	147,14	147,14	147,14	147,14	
Importado																	
2929	94920-1	Accesorios y repuestos para máquinas de uso especial	86,00	245,69	227,10	228,67	222,29	210,11	207,17	205,77	201,00	209,33	208,06	205,91	207,10	214,53	
2710	91223-1	Aceros aleados	81,67	359,17	339,07	327,62	332,38	320,36	275,75	276,83	274,09	280,69	280,55	277,52	292,90	334,76	
2710	91211-1	Chapas de hierro/acero	99,39	340,19	332,62	317,67	304,12	277,26	266,89	300,55	295,23	295,23	298,82	302,41	302,41	312,67	
2720	91511-1	Cobre	70,26	273,88	259,56	256,38	246,67	242,56	233,51	224,99	224,99	233,03	243,04	244,13	276,75	298,69	
2720	91547-1	Estaño	86,52	213,20	207,58	192,54	205,58	183,92	180,30	178,25	177,41	185,13	194,31	197,14	201,12	228,69	
2010	81100-1	Maderas aserradas	126,62	385,40	371,89	361,60	355,56	339,73	333,44	333,14	331,66	337,40	338,99	335,48	335,75	353,84	
2720	91601-2	Manganeso	100,00	458,89	450,00	377,78	412,22	381,11	354,44	365,56	359,26	377,78	377,78	344,81	344,81	387,78	
2922	94214-1	Máquinas para perforar, taladrar o fresar	56,74	234,39	234,39	234,39	163,50	163,50	163,50	163,50	144,43	144,43	144,43	144,43	144,43	144,43	
2922	94216-1	Máquinas para rebanar, afilar, amolar, pulir u otro acabado	78,43	202,94	202,94	191,28	186,86	180,04	176,00	177,55	167,93	171,65	172,40	170,10	170,72	173,82	
2913	93310-2	Máquinas para uso general (para soldar plásticos)	96,46	270,21	249,36	245,10	237,51	224,63	216,60	216,60	215,44	221,95	222,34	217,38	218,54	226,14	
2101	82129-1	Papeles	98,92	257,71	237,84	224,47	222,41	214,35	213,66	214,75	216,61	217,31	228,00	224,72	228,44	234,82	
2710	91251-1	Perfiles de hierro / acero	107,25	186,52	186,52	186,52	186,52	203,81	189,51	197,01	193,98	198,25	200,63	200,33	206,34	212,53	
2913	93310-1	Piezas y partes para máquinas de uso general (rodamientos)	92,56	243,07	239,40	230,96	230,04	222,63	202,04	199,91	199,15	200,93	201,54	199,49	200,24	203,87	
2413	84710-1	Polietileno	113,60	304,80	305,48	328,37	365,73	349,64	326,80	277,94	208,06	263,49	278,26	281,62	296,59	308,12	
2413	84740-1	Polipropileno	177,73	461,49	456,34	472,32	556,22	570,28	517,92	417,56	351,39	371,34	410,76	413,33	422,98	430,79	
2411	84230-1	Soda solvay	92,54	349,03	334,66	331,08	328,21	321,02	316,00	314,57	313,13	327,08	325,24	320,10	323,59	334,05	
2429	85490-1	Toner	79,14	305,20	282,69	273,24	268,50	254,31	253,92	248,93	246,92	250,22	250,22	248,16	249,39	253,06	

¹ Clasificación Industrial Internacional Uniforme, revisión 3.

² Los primeros cinco dígitos corresponden al código de la Clasificación Central Provisional de Productos (CPC) elaborada por la ONU. Los dígitos que siguen al guión corresponden a una clasificación interna. El primer dígito de los códigosCPC de los productos tiene adicionados 5 (cinco) números para su diferenciación.

Índice de precios de algunos servicios

Código CPC ¹	Servicios de alquiler	2001	2002	2003											
		Dic	Dic	Ene	Feb	Mar*	Abr*	May*	Jun*	Jul*	Ago*	Sep*	Oct*	Nov*	Dic*
83107-1	Andamios	84,6	90,5	90,5	90,5	92,5	92,5	90,9	92,2	92,2	92,5	92,5	92,5	92,5	92,8
71240-21	Camión con acoplado ²	83,5	120,8	121,6	121,6	118,0	120,6	121,7	122,7	123,6	124,1	125,2	125,6	129,0	130,9
71240-31	Camión playo ²	90,7	99,0	99,0	100,9	106,3	107,6	107,6	107,6	107,6	107,6	107,6	107,6	107,6	109,3
71240-11	Camión volcador	73,6	109,4	109,4	123,9	123,9	125,8	130,7	130,7	130,7	135,5	135,5	135,5	135,5	135,5
74110-11	Contenedor tipo volquete	81,7	95,5	100,9	96,6	100,9	100,9	100,9	101,9	101,9	101,9	104,1	106,2	107,3	107,3
71233-11	Camioneta	84,0	96,8	96,8	96,8	96,8	96,8	96,8	100,6	100,6	100,6	100,6	100,6	100,6	100,6
51800-11	Pala cargadora	83,8	144,4	144,4	144,4	144,4	144,4	172,5	175,7	175,7	177,2	177,2	177,2	177,2	177,2
51800-21	Retroexcavadora	81,4	132,2	138,2	144,1	144,1	144,1	164,8	161,8	161,8	161,8	161,8	161,8	161,8	161,8

¹ Los primeros cinco dígitos corresponden al código de la Clasificación Central Provisional de Productos (CPC) elaborada por la ONU. Los dígitos que siguen al guión corresponden a una clasificación interna.

² Los precios de estos servicios no intervienen en el cálculo del ICC base 1993=100.

Capítulo Mano de obra

Código CPC ¹	Aperturas	2001	2002	2003											
		Dic	Dic	Ene	Feb	Mar*	Abr*	May*	Jun*	Jul*	Ago*	Sep*	Oct*	Nov*	Dic*
	Mano de obra	93,2	102,8	106,2	105,9	106,7	105,0	108,7	108,5	110,4	112,7	113,8	115,7	117,2	118,7
	Mano de obra asalariada	89,7	103,3	108,5	108,0	108,8	105,9	112,0	111,3	114,2	117,0	118,7	121,7	124,2	126,6
	Mano de obra directa (en albañilería y hormigón armado)	93,0	108,9	115,1	114,1	114,9	111,6	119,3	118,5	121,0	125,0	127,6	132,2	135,8	139,2
51560-11	Oficial especializado	91,7	97,9	103,6	102,8	103,1	97,2	101,7	100,2	102,3	104,5	106,6	111,1	114,2	117,8
51560-12	Oficial	90,1	110,7	116,6	115,4	116,0	112,5	120,3	119,2	121,4	125,9	127,8	132,4	136,1	138,9
51560-13	Medio oficial	102,2	121,5	126,1	125,7	127,6	126,5	136,0	136,7	139,2	142,6	145,9	150,3	152,4	156,0
51560-14	Ayudante	95,3	112,9	120,5	119,5	120,6	119,7	129,7	129,5	132,9	138,3	142,1	146,7	151,3	155,1
51560-32	Mano de obra indirecta (capataz de primera) ²	101,9	101,4	105,4	105,7	108,7	109,2	113,1	113,1	114,0	113,2	111,7	109,4	108,6	108,9
81291-1	Seguro de Accidentes de trabajo ³	71,2	83,8	85,7	86,6	86,6	83,0	84,7	84,1	89,3	89,3	89,3	89,3	89,3	89,3
	Subcontratos de mano de obra	98,3	102,0	102,8	103,0	103,4	103,7	103,8	104,4	104,8	106,3	106,4	106,8	106,8	106,9
51641-1	Instalación eléctrica	102,6	104,1	104,5	104,5	104,4	104,8	105,4	106,0	106,0	113,2	113,2	114,2	114,2	114,2
51620-1	Instalación sanitaria	100,7	112,4	112,4	112,4	114,3	114,8	114,8	114,8	114,8	114,8	114,8	114,8	114,8	114,8
51690-1	Instalación contra incendio	97,7	103,0	103,0	103,0	103,3	103,5	103,5	103,5	103,5	103,5	103,5	103,5	103,5	103,5
51630-1	Instalación de gas	103,9	103,9	103,9	103,9	103,9	103,9	104,1	104,1	104,1	104,1	104,1	104,1	104,1	104,1
51720-1	Yesería	81,4	79,7	79,7	79,7	79,7	79,7	79,7	83,7	83,7	85,1	86,4	87,8	87,8	88,6
51730-1	Pintura	98,8	99,7	101,9	102,4	102,4	102,4	102,4	102,4	103,7	103,7	103,7	103,7	103,7	103,7

¹ Los primeros cinco dígitos corresponden al código de la Clasificación Central Provisional de Productos (CPC) elaborada por la ONU. Los dígitos que siguen al guión corresponden a una clasificación interna.

² El último valor de la serie se repite porque los datos llegan después del cierre.

³ La cantidad de valores repetidos al final de la serie, depende del atraso con que se recibe la información.

Índice de precios de equipos para la construcción

Código CPC ¹	Concepto	2001	2002	2003											
		Dic	Dic	Ene	Feb	Mar*	Abr*	May*	Jun*	Jul*	Ago*	Sep*	Oct*	Nov*	Dic*
43520-11	Guinche 1.200 kg	103,2	179,0	179,0	179,0	181,7	182,1	182,1	183,6	185,8	185,8	185,8	185,8	185,8	185,8
44440-2	Hormigoneras de 130 a 300 litros	101,5	157,0	157,0	156,4	158,1	158,4	158,5	158,7	159,0	159,0	157,4	157,4	157,7	158,1
44221-11	Mesa de corte de cerámicos	97,7	212,5	212,5	212,5	216,3	216,3	216,3	216,3	216,3	216,3	216,3	216,6	216,3	216,3
44221-12	Mesa de corte de mosaicos	92,3	182,8	182,8	182,8	188,3	188,3	188,3	188,3	188,3	188,3	184,5	184,5	193,8	193,8
43520-21	Pluma 300 kg	88,5	205,7	203,6	202,1	201,0	200,0	200,0	200,0	203,7	203,7	208,1	208,3	212,6	216,3
44231-21	Taladradora percutor	103,2	322,9	322,9	303,4	303,4	303,4	303,4	303,4	303,4	303,4	303,4	303,4	303,4	303,4
44440-11	Trituradora a mandíbula	97,8	203,7	203,7	203,7	203,7	203,7	204,6	205,4	205,4	205,4	211,3	211,3	211,3	211,3
44231-11	Vibrador a péndulo	95,7	222,3	220,3	218,4	218,4	218,4	218,4	218,4	218,4	218,4	211,3	211,3	211,3	211,3

¹ Los primeros cinco dígitos corresponden al código de la Clasificación Central Provisional de Productos (CPC) elaborada por la ONU. Los dígitos que siguen al guión corresponden a una clasificación interna.

Capítulo Gastos generales

Código CPC ¹	Componentes	2001	2002	2003											
		Dic	Dic	Ene	Feb	Mar*	Abr*	May*	Jun*	Jul*	Ago*	Sep*	Oct*	Nov*	Dic*
18000-1	Agua para construcción	116,2	121,4	121,4	121,4	121,4	121,4	121,4	121,4	121,4	121,4	121,4	121,4	121,4	121,4
83107-1	Alquiler de andamios	82,8	90,6	90,6	90,6	92,8	92,8	90,3	91,4	91,4	92,8	92,8	92,8	92,8	93,4
71240-11	Alquiler de camión volcador	73,6	109,4	109,4	123,9	123,9	125,8	130,7	130,7	130,7	135,5	135,5	135,5	135,5	135,5
71233-11	Alquiler de camioneta	84,0	96,8	96,8	96,8	96,8	96,8	96,8	100,6	100,6	100,6	100,6	100,6	100,6	100,6
51800-11	Alquiler de pala cargadora	83,8	144,4	144,4	144,4	144,4	144,4	172,5	175,7	175,7	177,2	177,2	177,2	177,2	177,2
51800-21	Alquiler de retroexcavadora	81,4	132,2	138,2	144,1	144,1	144,1	164,8	161,8	161,8	161,8	161,8	161,8	161,8	161,8
74110-11	Alquiler de volquete	81,7	95,5	100,9	96,6	100,9	100,9	100,9	101,9	101,9	101,9	104,1	106,2	107,3	107,3
51560-31	Capataz general de obra	89,5	89,0	92,3	95,5	98,7	99,8	102,5	102,4	102,8	103,2	103,8	104,2	104,6	105,0
53111-1	Casilla para obrador	95,3	136,4	139,6	139,4	140,8	140,5	146,2	147,3	148,8	150,8	152,6	157,6	159,7	161,7
54400-1	Cerco de obra	96,3	142,1	144,7	144,7	146,3	146,9	152,3	153,8	155,2	156,8	158,5	164,0	165,7	167,7
18000-21	Conexión de agua	125,8	131,4	131,4	131,4	131,4	131,4	131,4	131,4	131,4	131,4	131,4	131,4	131,4	131,4
18000-22	Conexión de desagüe cloacal	126,0	131,5	131,5	131,5	131,5	131,5	131,5	131,5	131,5	131,5	131,5	131,5	131,5	131,5
88700-2	Conexión de energía eléctrica	117,7	117,7	117,7	117,7	117,7	117,7	117,7	117,7	117,7	117,7	117,7	117,7	117,7	117,7
88700-31	Conexión de gas	218,2	207,0	207,0	207,0	207,0	207,0	207,0	207,0	207,0	207,0	207,0	207,0	207,0	207,0
	Depreciación de equipo	91,4	206,6	220,1	214,5	213,6	206,0	203,9	203,2	203,7	201,9	201,8	200,0	201,6	204,2
88700-1	Luz y fuerza motriz para obra	93,6	98,5	98,5	98,5	98,5	98,5	98,5	98,5	98,5	98,5	98,5	98,5	98,5	98,5
31210-11	Madera para encofrado	97,3	152,2	152,8	153,2	155,2	157,4	161,6	164,0	164,7	164,9	165,8	173,0	173,4	174,7
81295-1	Seguro de incendio de obra	91,2	93,0	93,0	93,0	93,1	93,1	93,1	93,1	93,1	90,4	90,4	90,4	90,4	90,4
81297-1	Seguro de Responsabilidad civil contra terceros	114,5	116,9	116,9	116,9	117,3	117,3	117,3	117,3	117,3	109,7	109,7	109,7	109,7	109,7
51560-21	Sereno	110,8	126,9	135,2	136,3	141,5	140,3	150,5	150,1	152,2	154,0	156,1	158,2	160,9	163,3
31100-11	Tirante sin cepillar	101,1	167,5	168,5	169,3	170,6	170,9	172,5	176,0	176,7	175,5	177,8	178,1	178,7	180,0
53211-11	Túnel peatonal	96,0	135,7	139,4	139,2	140,6	140,6	146,7	147,9	149,7	152,0	154,1	159,1	161,3	163,6

¹ Los primeros cinco dígitos corresponden al código de la Clasificación Central Provisional de Productos (CPC) elaborada por la ONU. Los dígitos que siguen al guión corresponden a una clasificación interna.

Capítulo Materiales. Índices elementales

Código CPC ¹	Descripción	2003													
		2001	2002	Ene	Feb	Mar*	Abr*	May*	Jun*	Jul*	Ago*	Sep*	Oct*	Nov*	Dic*
37210 -51	Accesorios de loza para baño de calidad media	106,9	163,2	158,9	163,4	151,2	151,2	149,9	149,9	149,9	149,9	149,9	149,9	149,9	149,9
37210 -52	Accesorios de loza para baño de calidad inferior	109,5	166,2	166,2	175,5	144,6	144,6	143,3	143,3	143,3	143,3	143,3	143,3	143,3	143,3
42911 -81	Accesorios metálicos para baño	122,0	193,3	189,7	189,7	193,3	196,1	193,3	195,8	198,0	198,0	198,0	200,3	194,5	199,4
41242 -11	Acero aletado conformado, en barra	94,6	238,8	239,2	237,1	239,1	245,8	246,8	244,6	244,2	243,2	243,2	243,6	247,6	251,7
37440 -21	Adhesivo para pisos y revestimientos cerámicos	96,3	140,5	141,5	142,5	142,3	141,9	141,9	140,0	143,1	143,0	143,7	143,5	144,7	145,2
38130 -13	Alacena de cocina de madera, de calidad inferior	98,0	123,8	123,8	123,8	123,8	123,8	123,8	123,8	123,8	123,8	123,8	123,8	123,8	123,8
38130 -12	Alacena de cocina de madera, de calidad media	86,8	130,8	130,8	130,8	130,8	130,8	130,8	130,8	130,8	130,8	130,8	130,8	130,8	130,8
38130 -11	Alacena de cocina de madera, de calidad superior	94,5	145,3	145,3	145,2	145,3	145,3	145,3	145,3	145,3	145,3	145,3	145,3	145,3	145,3
27230 -11	Alfombra de pelo cortado de material sintético, con colocación	97,6	225,3	228,6	228,6	227,6	225,3	222,0	220,0	215,9	216,5	216,5	217,5	215,0	216,8
44821 -11	Anafe a gas	91,3	144,9	147,1	145,9	148,6	141,2	141,2	136,5	136,5	131,4	131,4	131,4	131,4	132,8
37560 -11	Anillo para cámara de inspección de PVC	99,7	115,3	115,3	114,3	111,4	111,4	111,4	111,4	111,4	111,4	112,5	118,4	118,2	119,2
15400 -11	Arcilla expandida	108,1	147,3	148,0	156,1	159,7	162,0	162,3	162,4	162,4	161,7	161,7	162,7	167,5	172,9
15310 -11	Arena fina	89,1	115,2	118,7	123,5	123,3	125,9	124,4	125,5	128,8	136,5	146,0	155,9	158,5	158,5
46531 -11	Artefacto de iluminación	95,8	213,1	202,9	202,9	204,4	206,1	205,3	205,0	205,5	200,1	205,4	204,9	205,5	206,2
43540 -11	Ascensor de 15 paradas	93,2	190,3	183,7	181,7	182,3	180,3	180,1	179,3	179,9	185,5	185,6	184,2	182,8	184,7
43540 -12	Ascensor de 7 paradas	97,7	196,5	193,7	190,7	189,4	187,4	187,6	186,7	187,4	190,9	190,7	189,4	190,9	192,5
37370 -21	Azulejo	91,6	134,3	134,3	134,3	136,5	137,6	138,0	141,5	141,9	139,2	138,9	145,3	145,2	145,5
37370 -11	Baldosa cerámica esmaltada	85,7	119,4	118,8	118,5	122,4	123,9	128,1	131,6	131,9	132,9	134,7	134,7	134,7	134,7
37370 -12	Baldosa cerámica roja	95,2	140,3	140,3	140,3	142,2	138,9	139,6	149,1	149,1	147,7	149,1	149,1	148,0	148,0
37690 -11	Baldosa de laja negra	88,9	120,2	120,2	120,4	120,9	121,2	122,1	122,1	122,0	124,7	124,7	124,8	124,8	124,4
42911 -11	Bañera de chapa porcelanizada	70,6	211,1	208,7	207,4	208,0	210,9	209,3	211,8	211,8	211,8	209,8	209,1	207,1	211,0
37129 -11	Bañera de plástico reforzado con fibra de vidrio	105,5	189,0	189,0	189,0	189,0	189,0	189,0	189,0	189,0	189,0	189,0	182,6	182,6	183,7
35110 -41	Barniz con poliuretano	105,9	222,3	225,1	224,2	228,1	233,3	237,6	240,0	238,3	239,2	237,6	237,8	238,8	239,0
37210 -23	Bidé de calidad inferior	104,4	167,3	169,6	171,3	169,6	170,7	170,0	170,5	170,5	172,2	171,4	171,7	173,3	
37210 -22	Bidé de calidad media	103,7	145,1	147,1	148,1	146,4	149,2	148,0	148,6	147,7	147,7	149,1	150,5	150,0	153,9
37210 -21	Bidé de calidad superior	101,8	140,4	140,4	140,4	140,8	142,3	140,8	141,5	141,5	141,5	144,3	142,7	141,9	147,0
41543 -21	Boca de acceso de plomo	105,7	186,3	186,3	190,5	175,0	175,7	176,1	176,1	176,1	177,4	177,4	173,5	173,6	173,6
46340 -31	Cable con conductor unipolar	90,3	192,6	193,6	196,9	197,4	201,9	201,7	201,4	202,7	204,7	206,9	206,4	209,0	211,6
46320 -11	Cable coaxial 75 ohms	94,6	204,9	200,7	196,0	197,2	198,1	198,9	195,6	194,8	176,6	178,3	178,3	178,8	179,6
46340 -11	Cable telefónico de 1 par	106,4	204,9	200,4	200,4	203,4	199,6	198,1	201,1	201,9	196,6	195,0	195,0	196,6	198,9
46340 -12	Cable telefónico de 101 pares	99,0	152,2	147,7	147,0	153,0	143,6	143,3	141,5	144,6	142,9	140,7	145,3	145,4	149,4
46340 -21	Cable tipo Sintenax	109,9	225,5	217,3	220,8	225,9	225,0	228,8	229,4	223,9	214,4	228,2	228,2	227,8	230,0
46212 -21	Caja de chapa c/tablero trifásico	112,8	216,3	204,8	204,8	204,8	204,8	204,8	204,8	204,8	204,8	204,8	199,9	199,9	199,9
42999 -23	Caja de chapa para tablero	110,0	208,9	210,6	210,6	229,5	229,5	229,5	217,5	217,1	217,1	217,1	216,2	217,5	217,8
42999 -21	Caja octogonal de chapa para instalación eléctrica	96,3	153,2	153,3	153,5	153,5	153,6	153,8	152,4	154,7	154,9	156,2	156,4	156,4	158,3
42999 -31	Caja para pares telefónicos	112,6	211,8	209,5	206,5	203,5	202,0	201,3	196,5	195,9	196,6	197,0	196,6	196,6	197,3
42999 -22	Caja rectangular de chapa para instalación eléctrica	96,2	156,2	156,3	156,5	156,5	156,6	156,9	155,4	157,8	157,9	159,3	159,5	159,5	161,4
31600 -63	Cajonera para placard, de calidad inferior	104,7	131,8	131,8	131,8	131,8	131,8	131,8	131,8	131,8	131,8	131,8	131,8	131,8	131,8
31600 -62	Cajonera para placard, de calidad media	103,4	140,0	140,0	140,0	140,0	140,0	140,0	140,0	140,0	140,0	140,0	140,0	140,0	140,0
31600 -61	Cajonera para placard, de calidad superior	101,2	135,8	135,8	135,8	135,8	135,8	135,8	135,8	135,8	135,8	135,8	135,8	135,8	135,8
37420 -11	Cal aérea hidratada	93,3	153,6	157,0	160,1	160,3	164,4	159,3	160,2	161,8	161,8	163,6	163,4	168,6	169,5
37420 -12	Cal hidráulica hidratada	96,4	158,9	163,5	162,4	158,7	156,1	158,2	159,3	157,4	155,9	156,5	156,8	160,2	162,7

(sigue)

Capítulo Materiales. Índices elementales (continuación)

Código CPC ¹	Descripción	2001	2002	2003											
		Dic	Dic	Ene	Feb	Mar*	Abr*	May*	Jun*	Jul*	Ago*	Sep*	Oct*	Nov*	Dic*
44822-11	Calefactor de tiro balanceado	97,5	128,3	132,9	132,6	132,6	130,3	132,8	137,4	137,0	137,0	137,3	137,3	137,3	138,3
44826-11	Calefón de tiro balanceado	98,0	107,0	106,7	107,5	107,5	107,5	105,1	109,4	109,4	109,4	109,4	109,4	109,6	109,6
44826-12	Calefón de tiro natural	100,4	161,1	158,8	158,8	156,7	156,7	156,7	150,9	150,9	150,9	150,9	150,9	150,9	150,9
42911-21	Canilla de bronce	97,4	197,6	197,6	197,6	197,6	193,2	192,0	192,0	192,0	181,7	176,8	177,2	177,2	182,5
41277-21	Caño de acero para instalaciones eléctricas	104,6	190,7	190,8	190,8	193,2	194,7	194,9	193,5	196,5	196,5	196,5	199,4	209,0	211,2
41277-11	Caño de chapa galvanizada	88,4	201,5	201,5	201,5	201,5	201,5	200,0	197,7	197,7	191,1	191,1	191,1	191,3	191,3
41516-11	Caño de cobre de 0,013 m	90,0	248,1	247,6	231,1	227,0	223,9	223,9	208,6	207,8	203,2	204,2	206,1	208,3	217,4
41516-12	Caño de cobre de 0,019 m	92,7	252,0	252,0	236,1	232,0	226,7	226,7	212,2	212,2	209,4	209,4	209,4	213,2	225,2
41273-11	Caño de hierro fundido 0,064 m	100,7	163,0	163,0	163,0	164,8	164,8	164,8	161,4	164,1	163,3	163,3	163,8	163,8	163,8
41273-12	Caño de hierro fundido 0,100 m	104,4	153,3	153,3	153,2	154,6	156,9	156,9	152,8	155,2	154,9	155,2	155,5	155,5	155,5
41277-41	Caño de hierro galvanizado	98,7	235,0	234,2	233,1	237,3	235,3	235,3	234,3	233,9	228,3	233,1	229,9	226,0	230,7
41277-31	Caño de hierro negro con revestimiento epoxi	102,8	239,9	239,9	239,4	240,3	235,1	235,1	228,9	228,0	228,9	226,8	215,3	213,2	213,2
41543-11	Caño de plomo	97,3	168,1	168,1	168,1	169,3	175,5	173,7	173,7	174,0	176,7	176,7	178,7	178,7	179,3
36320-21	Caño de polipropileno 0,013 m	125,3	264,0	272,0	274,3	285,3	290,8	298,2	297,1	297,1	295,9	295,9	294,9	294,9	299,5
36320-22	Caño de polipropileno 0,019 m	116,9	244,5	251,4	254,7	265,0	268,4	274,0	273,2	273,2	272,3	272,3	266,0	266,0	269,8
36320-11	Caño de PVC de 0,063 m	110,1	220,3	220,3	223,1	230,9	232,1	232,1	235,4	231,8	232,0	233,4	234,9	234,9	231,3
36320-12	Caño de PVC de 0,110 m	95,2	217,6	217,6	215,9	221,5	222,2	223,1	221,3	221,8	222,3	221,1	221,3	221,2	218,8
15320-11	Canto rodado natural	92,4	117,6	120,5	125,8	123,3	122,2	123,5	130,3	135,3	138,8	140,4	151,8	162,9	162,9
37350-61	Cascote	79,8	105,1	100,0	97,8	96,8	96,8	96,9	96,9	97,9	100,5	102,5	102,5	104,6	103,7
37440-31	Cemento de albañilería	99,3	201,8	201,0	202,0	200,6	202,6	202,0	204,7	204,9	205,2	207,7	208,2	209,6	208,9
37440-11	Cemento portland normal, en bolsa	105,1	243,6	244,1	245,6	244,6	244,1	244,1	244,7	243,1	243,1	243,3	243,4	243,9	244,1
44821-21	Cocina a gas	98,1	118,9	120,9	118,6	118,6	115,7	115,9	118,2	118,2	115,2	115,2	115,2	115,2	115,2
36320-31	Codo con base de PVC	120,0	299,4	299,4	300,7	314,8	318,6	318,6	315,2	308,8	305,1	289,3	296,4	296,9	296,9
41278-12	Codo de hierro negro con revestimiento epoxi de 0,013 m	100,5	144,1	143,5	143,7	142,4	142,4	142,4	139,7	137,4	138,4	139,1	153,9	154,2	155,5
41278-11	Codo de hierro negro con revestimiento epoxi de 0,025 m	97,3	134,8	134,8	134,5	132,9	130,0	130,0	134,7	129,2	132,6	129,5	136,4	136,8	137,9
36320-41	Codo de polipropileno	94,3	168,5	172,0	172,0	177,7	173,3	173,3	172,9	172,9	172,9	163,2	164,0	164,0	166,2
41516-21	Codo para caño de cobre	96,7	157,8	155,6	150,4	149,6	148,5	148,5	148,5	148,5	148,5	148,5	148,5	146,3	151,1
41278-22	Codo tipo PROSA	115,0	179,1	175,5	172,8	168,9	168,9	168,9	168,9	168,9	168,9	168,9	166,3	166,5	166,5
46350-11	Conductor revestido para puesta a tierra	100,4	217,0	218,7	221,9	223,5	228,2	226,3	225,0	226,2	224,3	225,2	227,6	233,9	235,2
41278-41	Conector de chapa cincada	109,9	222,2	218,4	217,7	219,7	222,9	222,2	220,3	224,1	227,3	227,3	231,2	231,8	233,1
42999-11	Conexión flexible cromada	90,0	172,1	172,4	175,7	172,1	171,4	171,4	171,4	171,4	171,4	172,1	172,1	181,3	182,8
36320-51	Conexión flexible de plástico	113,7	217,7	217,7	219,7	207,1	207,1	207,1	207,1	207,1	207,7	207,7	208,9	208,9	208,9
31600-12	Cortina de enrollar común de madera	105,0	223,8	222,6	222,6	212,7	212,7	212,7	212,7	212,7	213,9	213,9	213,9	211,4	212,6
36950-11	Cortina de enrollar de PVC	98,4	164,8	163,0	161,9	163,0	162,2	161,1	162,6	163,5	165,4	165,3	165,1	165,1	167,1
31600-11	Cortina de enrollar regulable de madera	105,5	230,3	229,4	229,4	226,2	226,2	226,2	226,2	226,2	227,4	227,4	227,4	225,0	226,2
37112-11	Cristal transparente de 4mm, con colocación	99,4	171,0	173,5	173,5	174,0	173,8	172,2	172,2	172,2	172,2	172,2	172,2	172,2	172,2
41278-31	Curva de hierro fundido	89,8	143,6	143,5	147,6	144,7	145,6	145,6	144,2	145,4	147,5	145,4	146,2	146,2	146,2
41278-13	Curva de hierro negro con revestimiento epoxi	90,9	137,3	137,3	142,0	137,8	137,7	135,0	131,9	128,9	133,6	135,7	146,1	147,7	147,6
37570-11	Depósito de fibrocemento para inodoro	104,0	149,2	149,2	149,2	146,2	146,6	146,6	146,6	146,6	146,6	146,6	146,6	146,8	152,0
43220-11	Electrobomba monofásica 1/3 HP	102,4	232,0	230,0	231,0	229,5	228,2	228,7	208,5	208,5	208,5	212,6	217,4	223,1	235,0
43220-12	Electrobomba monofásica 3/4 HP	94,9	241,3	238,6	231,6	230,1	231,0	230,1	215,8	215,9	216,4	218,6	212,1	214,8	216,0
43220-21	Electrobomba monofásica cloacal 1/3 HP	86,2	163,9	161,8	156,1	151,0	149,7	147,3	142,7	142,7	142,7	145,0	139,8	137,9	146,3
43220-22	Electrobomba monofásica pluvial 1/3 HP	88,2	221,0	219,1	214,0	213,4	212,4	209,8	201,0	202,6	202,6	203,6	198,3	199,7	207,1
43220-23	Electrobomba monofásica pluvial 3/4 HP	91,6	237,2	234,7	227,1	226,4	225,0	222,2	211,0	211,0	211,0	211,9	206,3	209,3	216,0
43220-31	Electrobomba trifásica 1,5 HP	94,1	247,7	245,2	240,5	239,0	237,1	234,2	222,7	222,7	223,3	223,8	217,9	220,9	232,3

(sigue)

Capítulo Materiales. Índices elementales (continuación)

Código CPC ¹	Descripción	2001	2002	2003											
		Dic	Dic	Ene	Feb	Mar*	Abr*	May*	Jun*	Jul*	Ago*	Sep*	Oct*	Nov*	Dic*
43220-32	Electrobomba trifásica 7,5 HP	91,6	242,7	240,4	237,8	236,8	235,2	231,6	225,2	225,2	225,7	226,6	221,8	222,0	227,3
41278-32	Embudo de hierro fundido	106,7	148,3	150,5	152,6	149,0	146,6	146,9	146,9	149,8	150,2	150,2	155,1	155,1	155,1
36320-32	Embudo de PVC	132,0	336,5	336,5	338,6	355,7	360,4	360,5	354,5	345,4	342,5	332,7	342,1	340,7	340,8
41278-23	Empalme tipo PROSA	108,9	189,0	184,9	174,8	168,7	168,7	168,7	168,7	168,7	171,7	171,7	170,6	170,7	170,2
35110-11	Enduido plástico al agua para exteriores	90,3	177,4	179,5	176,9	179,5	178,6	182,0	185,4	187,3	187,3	187,2	188,1	188,0	187,7
35110-12	Enduido plástico al agua para interiores	96,5	199,1	200,9	200,6	200,8	201,7	201,7	199,4	197,2	195,9	197,1	197,8	198,2	198,3
35110-21	Esmalte sintético brillante	101,3	206,0	207,9	207,6	208,1	211,6	212,1	214,3	215,1	215,1	213,6	211,9	212,2	212,8
35110-22	Esmalte sintético semimate	110,5	225,5	228,4	228,1	233,2	236,5	235,6	237,3	237,3	237,3	236,0	234,6	234,9	235,4
41547-11	Estaño al 50%	98,9	218,6	216,7	219,1	211,8	210,9	210,9	207,7	207,7	206,2	206,2	208,3	210,0	216,6
31600-73	Estantes y divisiones para placard, de calidad inferior	100,9	169,3	169,3	169,3	169,3	169,3	169,3	169,3	168,9	169,3	169,3	169,3	170,7	170,7
31600-72	Estantes y divisiones para placard, de calidad media	101,4	159,2	159,2	159,2	159,2	159,2	159,2	159,2	158,9	159,5	159,5	159,2	159,2	159,2
31600-71	Estantes y divisiones para placard, de calidad superior	100,9	183,3	183,3	183,3	183,3	183,3	183,3	183,3	183,3	183,3	183,3	183,3	185,2	185,2
35110-61	Fijador al agua	95,3	193,6	195,8	194,3	192,1	192,6	192,1	192,2	189,0	188,4	189,4	189,2	188,8	188,9
31600-53	Frente de placard de madera, de calidad inferior	92,0	145,3	145,3	145,3	146,2	147,3	147,3	144,5	144,5	145,6	145,8	146,9	149,0	150,2
31600-51	Frente de placard de madera, de calidad superior	98,7	175,7	175,7	175,7	179,9	179,7	179,7	179,7	179,7	181,3	180,7	180,5	182,2	186,2
37550-21	Gabinete para medidor de gas	86,4	125,8	125,8	124,2	124,2	125,0	124,8	124,8	132,3	132,3	132,3	132,3	132,8	132,8
42999-41	Gabinete para medidor monofásico	109,0	218,5	217,4	217,6	215,4	213,1	208,9	207,3	207,1	207,1	207,1	205,5	203,2	203,1
42911-53	Grifería para bidé de calidad inferior	101,9	207,0	209,1	207,2	210,4	208,9	207,3	207,8	207,8	206,5	207,8	205,6	207,1	219,1
42911-52	Grifería para bidé, calidad media	108,2	188,5	188,1	187,6	187,7	185,7	185,7	185,7	185,7	185,7	187,0	187,0	193,5	196,0
42911-51	Grifería para bidé de calidad superior	113,0	217,6	218,6	222,0	222,0	219,4	219,9	219,9	220,8	220,8	222,5	221,8	223,2	233,1
42911-43	Grifería para cocina de calidad inferior	93,9	173,2	175,0	173,1	175,0	175,5	172,1	172,8	172,8	172,8	171,5	170,8	171,0	178,4
42911-42	Grifería para cocina de calidad media	99,8	137,3	139,1	134,1	134,1	135,5	134,4	134,4	134,4	134,4	132,9	132,9	137,9	143,3
42911-41	Grifería para cocina, monocomando, calidad superior	99,6	208,1	208,3	207,4	207,4	209,4	210,5	210,5	202,6	202,6	198,5	195,9	197,3	210,8
42911-56	Grifería para ducha de calidad inferior	101,4	191,5	192,2	190,2	193,8	195,8	194,5	195,1	195,1	193,9	195,9	195,6	195,7	206,6
42911-55	Grifería para ducha de calidad media	107,6	173,2	175,2	175,2	175,2	173,5	173,7	173,5	173,5	173,5	174,0	173,9	175,4	181,6
42911-54	Grifería para ducha de calidad superior	106,7	195,5	198,4	197,9	197,2	198,0	198,3	197,7	197,7	197,9	201,4	201,1	201,9	214,4
42911-32	Grifería para lavadero de calidad inferior	115,8	227,9	227,6	225,0	229,3	230,8	232,4	234,4	234,4	233,6	233,5	232,0	232,2	241,0
42911-31	Grifería para lavadero de calidad media	107,2	178,9	178,6	177,1	177,4	177,4	175,7	175,7	177,7	177,9	178,5	179,5	174,5	173,3
42911-59	Grifería para lavatorio de calidad inferior	98,5	194,1	196,2	194,4	194,4	195,6	194,7	194,6	194,6	194,1	195,6	193,5	196,9	207,7
42911-58	Grifería para lavatorio de calidad media	105,6	196,7	196,4	196,0	192,9	192,9	192,9	192,9	192,9	192,9	195,1	195,1	201,7	200,5
42911-57	Grifería para lavatorio de calidad superior	110,5	206,2	207,3	207,3	207,3	207,3	207,0	209,5	209,5	209,8	212,0	211,0	211,7	224,4
43923-21	Hidrante completo, con manguera y gabinete	85,5	146,5	145,3	148,6	148,9	148,9	148,9	148,3	148,3	148,3	148,3	148,3	148,3	149,0
37510-11	Hormigón elaborado	80,6	142,9	145,7	145,7	149,5	151,0	151,0	151,1	151,6	150,5	151,8	150,9	153,7	155,9
44821-31	Horno a gas	92,7	134,6	134,8	118,8	121,8	121,8	121,8	119,2	119,2	119,2	119,2	119,2	117,5	117,5
46531-12	Iluminación de emergencia	66,2	144,6	138,1	137,3	136,6	137,7	135,7	131,9	131,9	132,4	132,4	132,4	131,5	131,5
37210-13	Inodoro de calidad inferior	105,2	155,1	156,4	156,4	157,1	157,9	157,7	158,1	158,1	158,1	160,1	158,5	158,0	160,5
37210-12	Inodoro de calidad media	105,5	144,2	146,3	147,6	144,9	148,5	146,9	147,6	146,6	146,6	148,9	150,8	150,0	154,2

(sigue)

Capítulo Materiales. Índices elementales (continuación)

Código CPC ¹	Descripción	2001		2002			2003								
		Dic	Nov	Dic	Ene	Feb	Mar*	Abr*	May*	Jun*	Jul*	Ago*	Sep*	Oct*	Nov*
37210-11	Inodoro de calidad superior con mochila	99,2	148,2	148,2	149,7	150,0	151,7	150,6	151,1	151,1	151,1	149,2	147,8	147,2	152,8
46212-11	Interruptor automático para tanque	114,4	155,2	153,4	153,6	157,9	157,9	157,9	157,9	157,9	157,9	157,9	157,9	156,3	156,0
46212-51	Interruptor de un punto	98,1	181,7	182,5	182,3	183,0	182,6	182,1	180,4	181,2	181,6	181,6	182,5	182,5	182,6
46212-31	Interruptor diferencial	92,3	247,1	240,8	235,9	236,3	227,5	226,6	220,3	209,3	209,7	209,7	208,9	206,5	204,3
46212-41	Interruptor termomagnético	93,7	201,1	194,8	192,0	192,6	188,6	186,7	182,9	181,7	182,4	182,4	180,6	178,8	178,8
42999-51	Jabalina	99,9	210,7	209,1	209,0	211,9	214,9	212,6	212,6	214,4	214,5	212,4	211,6	211,6	212,4
35110-51	Laca poliuretánica	98,8	179,1	180,0	177,3	176,7	176,6	176,2	176,2	174,0	174,6	174,7	174,4	174,5	175,1
37350-11	Ladrillo cerámico hueco	87,4	124,5	123,5	123,7	124,2	124,0	125,7	125,2	128,2	132,3	143,2	141,4	169,9	189,9
37350-41	Ladrillo cerámico para entresijos	92,4	123,9	125,7	129,6	127,9	131,4	128,5	127,3	125,4	136,0	138,5	141,9	153,7	163,7
37350-21	Ladrillo común	89,5	107,3	107,1	106,7	106,7	107,0	107,5	108,9	110,0	111,7	114,1	114,8	117,6	117,7
37350-31	Ladrillo de media máquina	90,1	98,8	99,7	99,4	98,3	98,3	98,3	98,3	99,3	100,3	103,1	103,1	104,6	104,6
37210-32	Lavatorio con columna de calidad media	91,7	126,3	128,6	128,6	128,9	132,2	131,1	131,5	130,5	130,5	130,9	129,9	128,1	131,9
37210-31	Lavatorio con columna de calidad superior	95,9	141,9	141,9	143,9	144,4	145,8	144,5	145,0	145,0	145,0	145,0	143,4	142,6	146,7
37210-33	Lavatorio sin columna de calidad inferior	101,9	161,4	163,7	165,1	164,2	165,4	164,7	165,2	163,9	163,9	164,7	163,4	163,3	165,5
31210-41	Listón yesero	101,3	164,2	162,8	169,6	168,9	168,9	171,8	166,0	167,4	167,0	167,8	168,1	168,8	169,2
43240-21	Llave candado para gas	95,4	144,5	144,5	144,5	141,0	141,5	140,3	140,3	140,3	141,1	141,1	141,1	142,1	147,1
43240-32	Llave de paso para agua	112,5	221,2	210,1	210,1	210,9	213,9	203,1	203,1	203,7	204,3	204,3	204,3	204,3	207,0
43240-31	Llave de paso para gas	108,9	195,9	191,0	191,6	188,2	181,9	182,7	182,7	182,7	181,1	187,8	187,8	187,8	200,4
43240-41	Llave esclusa de bronce	97,9	187,9	190,3	190,2	188,5	188,5	188,5	188,5	188,5	188,5	188,5	188,5	193,0	200,2
37540-32	Loseta calcárea para vereda	95,0	120,4	119,4	121,0	120,5	120,5	123,0	123,0	123,0	124,8	124,8	124,8	124,8	123,2
37540-31	Loseta de piedra lavada	94,2	115,1	114,0	115,4	115,5	115,5	117,1	117,1	117,1	117,1	117,1	117,1	117,1	117,1
31210-21	Machimbre con una cara cepillada	101,6	191,2	191,0	190,0	190,3	191,8	196,0	194,3	194,3	194,3	195,9	195,9	197,4	199,6
42911-61	Marco y tapa con cierre hermético, de bronce, de 0,20 x 0,20m	102,8	152,2	152,2	154,8	151,7	151,7	151,7	152,1	152,1	152,1	152,1	152,1	153,5	153,8
43923-11	Matafuego de polvo químico	91,6	131,6	130,3	130,7	130,7	130,5	129,4	129,2	128,9	127,2	127,2	127,5	127,5	127,0
37930-12	Membrana asfáltica común	92,8	165,9	166,2	162,6	170,0	171,6	171,3	168,9	168,4	168,4	171,6	171,6	172,1	172,1
37930-11	Membrana asfáltica con folio de aluminio	91,8	175,2	173,8	173,6	181,1	184,6	184,6	184,6	184,6	183,4	185,3	185,3	183,6	183,6
42999-61	Mesada de acero inoxidable con bacha doble	109,0	213,5	213,5	217,2	213,5	213,5	213,5	213,5	213,5	213,5	213,5	213,5	213,5	216,2
42999-62	Mesada de acero inoxidable lisa	107,0	199,7	199,7	203,8	199,7	199,7	199,7	199,7	199,7	199,7	199,7	199,7	199,7	205,5
37610-11	Mesada de granito	95,2	142,3	146,6	148,2	148,2	148,2	148,2	148,2	144,2	146,3	146,3	148,8	148,8	150,2
37610-12	Mesada de granito con perforación para bacha	99,6	130,2	133,0	134,5	134,5	134,5	134,5	134,5	131,4	134,3	134,3	135,7	135,7	136,3
42943-11	Metal desplegado	93,3	200,0	197,5	197,0	195,5	199,7	196,1	199,9	195,3	198,5	193,4	199,0	199,0	199,3
37540-11	Mosaico granítico	94,8	116,4	114,3	113,7	116,4	116,4	118,7	118,7	118,7	118,7	118,7	118,7	118,7	118,7
38130-16	Mueble de cocina bajo mesada, de madera, de calidad inferior	98,0	123,0	121,3	121,3	120,5	120,5	121,9	121,9	121,9	122,3	123,2	123,2	123,5	124,0
38130-15	Mueble de cocina bajo mesada, de madera, de calidad media	93,2	124,8	124,8	124,8	124,8	124,8	124,8	124,8	124,8	124,8	124,8	124,8	124,8	124,8
38130-14	Mueble de cocina bajo mesada, de madera, de calidad superior	97,6	137,3	137,3	137,3	137,3	137,3	137,3	137,3	137,3	137,3	137,3	137,3	137,3	137,3
35490-11	Pegamento para PVC	98,3	206,5	206,5	208,9	217,3	216,4	207,0	207,0	206,4	203,8	203,8	204,7	204,7	211,4
41251-11	Perfil normal doble T	96,2	308,6	303,8	305,5	305,5	305,5	294,6	289,4	287,5	287,5	287,5	287,5	284,5	292,7
41278-21	Pileta de piso tipo PROSA	107,6	186,6	183,7	181,5	173,4	173,4	173,4	173,4	173,4	173,4	173,4	172,3	172,6	172,6
42911-71	Pileta de cocina, acero inoxidable	115,5	245,8	245,2	245,2	245,2	249,6	247,1	247,1	247,4	247,4	247,2	247,5	247,5	248,6
37210-42	Pileta de lavar de loza, chica	98,5	165,1	169,3	171,2	162,0	163,2	163,2	163,2	163,2	163,2	163,2	159,6	158,8	159,8
37210-41	Pileta de lavar de loza, grande o mediana	98,3	163,6	166,8	170,8	166,9	166,9	166,9	166,9	166,9	166,9	166,9	154,9	157,0	159,4
36930-11	Pileta de lavar de plástico	103,7	178,7	178,1	182,1	165,3	164,3	164,3	164,3	164,3	164,3	164,3	164,3	164,6	164,6
36950-21	Pileta de piso de PVC	118,9	301,0	301,0	303,3	306,9	320,1	320,1	313,7	309,6	305,9	305,9	312,3	312,8	312,8
35110-31	Pintura al látex para interiores	103,8	224,3	226,4	227,9	233,7	234,8	235,3	237,1	237,8	237,2	236,8	235,5	235,5	235,9
35110-32	Pintura al látex para exteriores	96,1	216,0	218,2	218,0	220,7	222,0	219,8	220,3	219,6	218,5	218,5	219,3	219,2	219,2
37940-11	Pintura asfáltica	101,7	195,6	195,3	196,4	195,2	195,0	196,5	197,9	197,6	197,6	197,6	197,6	197,6	197,6
35110-71	Pintura transparente para ladrillo visto	96,4	175,8	177,9	177,9	181,4	182,4	179,4	179,4	179,2	178,5	178,5	181,4	182,0	182,0

(sigue)

Capítulo Materiales. Índices elementales (conclusión)

Código CPC ¹	Descripción	2001	2002	2003											
		Dic	Dic	Ene	Feb	Mar*	Abr*	May*	Jun*	Jul*	Ago*	Sep*	Oct*	Nov*	Dic*
31210-31	Piso de entablonado, con colocación	107,4	256,7	246,5	239,9	240,0	236,3	229,0	231,0	230,5	232,8	239,1	237,8	237,9	239,6
31210-32	Piso de parquet, con colocación	96,5	132,9	130,2	133,7	133,7	132,2	134,2	133,6	133,3	140,4	146,2	146,2	146,2	147,9
41541-11	Plomo para fundir	96,5	172,8	172,8	171,3	174,9	176,5	178,5	179,0	179,1	180,2	180,2	179,2	179,5	180,2
34720-11	Poliestireno expandido en placas	124,9	258,4	252,1	246,4	242,3	234,0	232,2	231,4	231,4	232,6	236,1	234,9	235,1	235,7
47220-11	Portero eléctrico	101,0	157,6	156,5	157,1	159,1	157,2	157,1	157,1	157,1	157,1	157,1	157,1	157,1	157,1
31600-81	Portón levadizo de madera	96,4	170,6	170,6	170,6	170,6	170,6	172,3	172,3	172,3	173,6	176,1	176,1	177,5	178,9
42120-31	Portón levadizo metálico	95,9	165,6	165,6	165,6	168,3	168,3	168,3	168,3	168,3	168,3	168,3	168,3	168,3	169,0
35490-21	Preservador para madera	103,5	203,9	204,9	204,9	208,9	204,5	203,9	203,9	201,6	201,6	201,6	201,6	200,8	198,2
31600-41	Puerta balcón corrediza de madera	101,2	200,2	200,2	200,2	200,2	202,1	202,1	202,1	202,1	203,2	202,5	202,5	204,5	205,7
42120-21	Puerta balcón corrediza metálica de calidad media	94,4	145,3	145,3	145,3	149,3	149,3	149,3	149,3	149,3	149,3	149,3	149,3	151,5	151,5
42120-22	Puerta balcón corrediza metálica, calidad superior	97,4	162,2	162,2	162,2	162,4	162,4	162,4	162,4	162,4	163,9	163,9	163,9	163,9	162,1
31600-33	Puerta de entrada de madera con tableros, calidad inferior	109,0	208,0	208,0	208,0	208,0	208,0	208,0	208,0	208,0	209,2	212,2	213,5	216,7	218,0
31600-32	Puerta de entrada de madera con tableros, calidad media	105,4	178,5	178,5	178,5	178,5	178,5	177,7	177,7	177,7	178,9	181,6	181,6	184,9	186,3
31600-31	Puerta de entrada de madera con tableros, calidad superior	106,3	187,8	187,8	187,8	187,8	187,8	187,8	187,8	187,8	189,4	191,1	189,6	192,6	194,3
42120-11	Puerta metálica vidriada	97,7	170,1	170,1	170,1	171,4	171,5	171,4	171,5	171,5	171,5	171,5	171,5	172,3	172,3
31600-23	Puerta placa de madera, de calidad inferior	102,0	167,6	167,6	167,6	168,6	169,5	169,5	170,8	170,8	172,2	171,7	171,7	174,6	179,2
31600-22	Puerta placa de madera, de calidad media	97,7	170,0	170,0	170,0	171,0	171,0	171,4	171,4	171,4	172,8	171,9	171,9	174,6	179,5
31600-21	Puerta placa de madera, de calidad superior	100,7	185,4	185,4	185,4	186,0	187,6	187,5	187,5	187,5	189,1	188,3	188,3	191,9	196,9
41278-33	Ramal de hierro fundido	100,2	152,7	152,7	157,2	153,9	153,6	153,6	147,7	149,9	149,5	149,5	150,5	150,5	150,5
36320-33	Ramal de PVC	125,8	314,8	314,8	316,4	326,5	328,5	328,3	323,6	318,3	316,0	300,4	305,1	305,5	305,5
48270-11	Regulador de gas	70,2	104,2	100,5	100,5	100,5	100,5	100,5	100,1	101,6	101,3	97,8	97,8	95,7	95,7
42190-11	Reja de barrotes	111,0	185,2	185,6	185,5	188,8	188,8	188,8	188,8	188,8	188,8	188,8	188,8	190,6	190,6
43923-31	Rociador de techo tipo Spray	82,6	164,8	158,5	157,7	144,5	141,6	140,7	138,6	138,6	139,5	139,7	138,9	139,4	140,0
31210-11	Tabla con una cara cepillada para encofrado	97,3	152,2	152,8	153,2	155,2	157,4	161,6	164,0	164,7	164,9	165,8	173,0	173,4	174,7
37129-21	Tanque para agua, de polietileno tricapa, aprobado, de 100 litros	124,2	182,5	182,5	189,6	189,0	192,8	191,5	191,5	187,5	188,9	184,0	184,6	184,6	184,6
37560-21	Tapa de chapa para cámara de inspección	88,6	148,8	148,8	147,6	147,6	149,3	149,3	149,4	149,4	149,4	149,4	149,4	150,1	150,1
42999-71	Tapa sumergida para tanque	92,1	156,9	155,1	153,9	150,3	150,9	150,9	150,9	155,3	156,6	156,6	156,6	157,5	157,5
41516-22	Te para caño de cobre	94,4	159,6	156,4	148,0	146,3	145,9	145,9	145,9	145,9	145,9	145,9	145,9	146,0	149,0
37350-51	Teja francesa	107,5	199,7	199,6	199,5	203,2	198,4	198,6	198,6	198,6	199,5	196,5	198,1	200,4	197,3
44826-21	Termotanque a gas	96,0	141,3	143,7	144,4	144,4	144,4	144,4	142,3	142,3	141,5	141,5	141,5	141,5	141,5
31210-22	Tirante cepillado	91,9	153,9	154,4	155,2	158,4	160,0	163,0	165,8	164,2	166,3	163,7	159,3	162,8	164,4
31100-11	Tirante sin cepillar	101,1	167,5	168,5	169,3	170,6	170,9	172,5	176,0	176,7	175,5	177,8	178,1	178,7	180,0
46212-53	Toma TV	97,2	155,4	154,1	153,7	154,3	153,1	152,5	152,0	155,0	155,0	155,0	155,7	155,7	155,8
46212-52	Tomacorriente con toma a tierra	95,9	173,1	174,1	172,1	172,8	172,7	172,0	170,3	167,0	167,1	167,1	168,0	168,0	168,1
15400-21	Tosca	90,0	120,6	120,6	121,2	121,2	121,2	124,4	124,4	124,4	124,4	124,4	124,4	124,6	128,7
43240-11	Válvula a flotante	104,0	144,5	144,5	144,7	144,0	135,0	135,0	135,0	135,0	136,4	136,4	142,0	142,0	144,0
31600-42	Ventana corrediza de madera	98,4	185,3	185,3	185,3	185,3	185,3	185,3	185,3	185,3	186,4	188,6	190,0	190,9	192,1
42120-42	Ventana corrediza metálica	99,6	163,3	163,3	164,4	164,7	164,7	164,7	164,7	164,7	167,2	167,2	167,2	167,2	169,8
42120-41	Ventana corrediza metálica con vidrio repartido	97,2	153,3	153,3	153,3	153,6	153,6	153,6	153,6	153,6	155,5	155,5	155,5	155,1	157,0
42120-51	Ventiluz metálico	99,3	165,1	165,1	165,1	167,6	167,6	167,6	167,6	167,6	167,6	166,9	166,9	170,8	170,8
37550-11	Vigueta de hormigón pretensado	93,8	164,6	164,7	162,1	158,7	160,2	164,0	168,5	166,6	167,0	168,0	167,3	166,6	170,2
37410-11	Yeso blanco	99,7	145,1	144,5	147,1	151,3	155,0	154,2	154,1	157,1	160,9	164,9	169,4	171,3	172,8
31210-33	Zócalo de madera	100,3	295,8	277,5	278,8	271,9	261,9	272,6	277,4	269,8	270,6	286,6	286,0	286,0	292,0
37540-21	Zócalo granítico	100,9	122,9	122,8	122,9	125,5	125,5	125,5	125,5	125,5	125,5	125,5	125,5	125,5	125,5

¹ Los primeros cinco dígitos corresponden al código de la Clasificación Central Provisional de Productos (CPC) elaborada por la ONU. Los dígitos que siguen al guión corresponden a una clasificación interna.

ESTE VOLUMEN
INDEC INFORMA, ENERO DE 2004
CON UNA TIRADA DE 900 EJEMPLARES
SE TERMINÓ DE IMPRIMIR
EN EL MES DE ENERO DE 2004
EN EL DEPARTAMENTO PUBLICACIONES DEL INDEC
AV. PRESIDENTE JULIO A. ROCA 609
1067 CIUDAD AUTÓNOMA DE BUENOS AIRES
REPÚBLICA ARGENTINA