

Encuesta Permanente de Hogares

Diseño de Registro y Estructura para las bases preliminares Hogar y Personas

Tercer trimestre de 2016

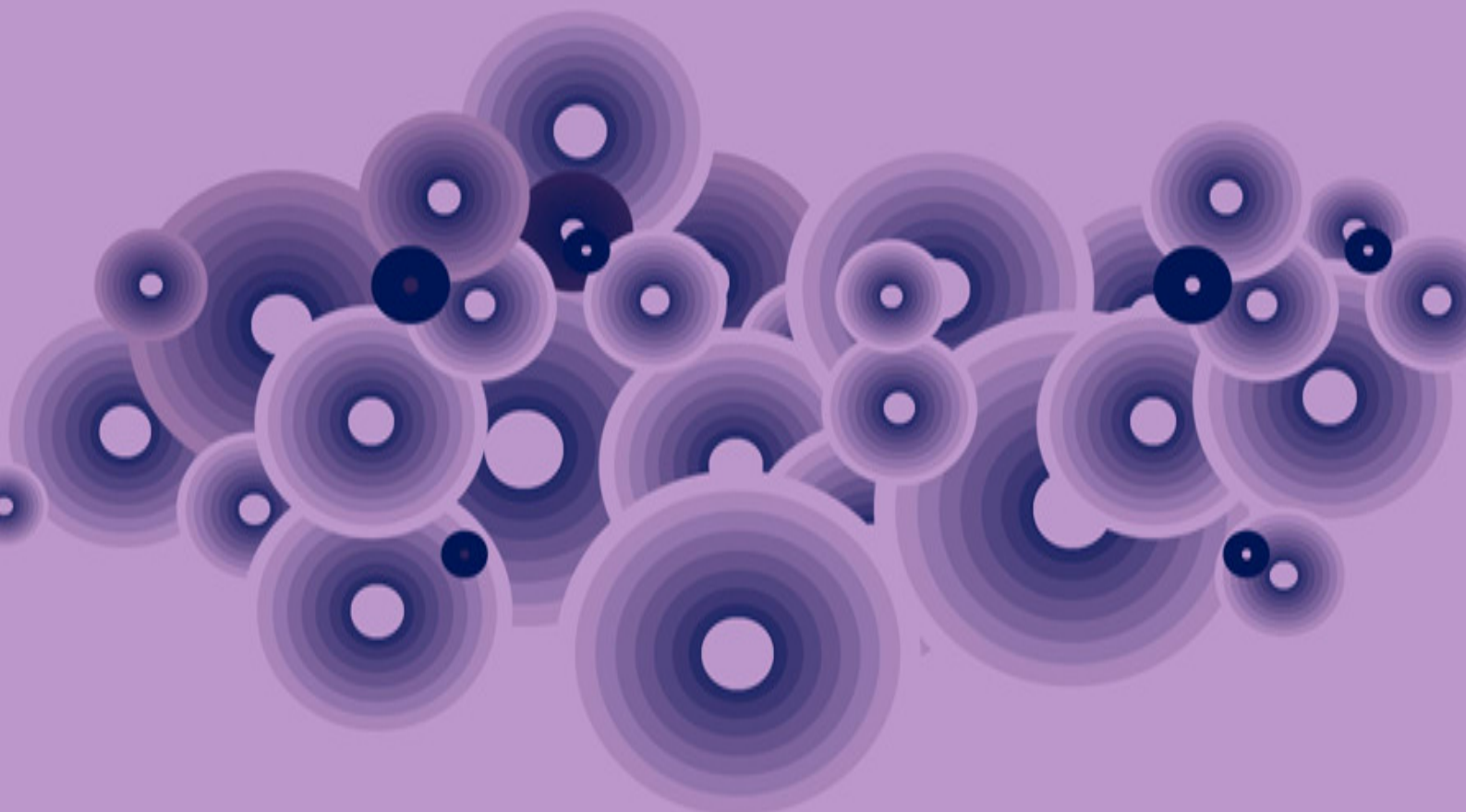

ARGENTINA
200 AÑOS DE
INDEPENDENCIA

Instituto Nacional
de Estadística
y Censos **indec**

INTRODUCCIÓN

En el presente documento se detalla el diseño de registro y la composición de la estructura de las bases preliminares correspondientes al relevamiento de la Encuesta Permanente de Hogares (EPH) del tercer trimestre 2016.

Se trata de las primeras bases usuarias de la EPH que se difunden en la presente etapa. La revisión efectuada sobre los distintos procesos de trabajo y datos publicados con anterioridad (2007-2015), ha encontrado problemas en lo referido a la omisión en la cobertura geográfica, la discrepancia en las proyecciones de población, la falta de capacitación conceptual y operativa del personal responsable del proceso de recolección de datos, la utilización de prácticas sesgadas para la realización del trabajo de campo, la no explicitación de criterios conceptuales para la reclasificación de grupos poblacionales específicos, la clasificación errónea de algunos agrupamientos tomando en cuenta las recomendaciones internacionales de la Organización Internacional del Trabajo (OIT) y la eliminación de circuitos de trabajo integrados, entre los principales inconvenientes.¹

Las bases contienen una significativa cantidad de variables de hogar y personas para posibilitar el análisis de las principales características demográficas y socioeconómicas de la población.

En ellas cada registro tiene un número de identificación (CODUSU), que permite relacionar una vivienda con los hogares y personas que la componen a lo largo de los cuatro trimestres en que participa.

En la base hogar (archivo usu_hogar.txt) todos los hogares que pertenecen a una misma vivienda poseen el mismo CODUSU. Para identificar los hogares se debe utilizar CODUSU y NRO_HOGAR.

En la de personas (archivo usu_individual.txt) todos los miembros del hogar tienen el mismo CODUSU y NRO_HOGAR pero se diferencian por el número de COMPONENTE.

Se recomienda utilizar las bases y este diseño de registro junto con los cuestionarios de la EPH. Dichos cuestionarios, así como los documentos que presentan las características metodológicas de la encuesta, “**La nueva Encuesta Permanente de Hogares de Argentina. 2003**” y “**Encuesta Permanente de Hogares (EPH), cambios metodológicos**”, se encuentran en la página web del INDEC: <http://www.indec.gob.ar>

¹ Para mayor detalle consultar el anexo del informe de prensa disponible en: http://www.indec.gob.ar/ftp/cuadros/sociedad/anexo_informe_eph_23_08_16.pdf

DISEÑO DE REGISTROS DE LA BASE HOGAR

Tercer trimestre de 2016

Tipo de campo:

N = numérico
C = character

| CAMPO ----- | TIPO(Longitud) ----- | DESCRIPCIÓN ----- |
|-----------------------|-------------------------|----------------------------------------------------------------------------------------------------------------------------------------------|
| Identificación | | |
| CODUSU | C(29) | Código para distinguir VIVIENDAS, permite aparearlas con Hogares y Personas. Además permite hacer el seguimiento a través de los trimestres. |
| NRO_HOGAR | N(1) | Código para distinguir HOGARES, permite aparearlos con Personas. |
| REALIZADA | N(1) | Entrevista Realizada = Si = No (hogar no respuesta) |
| ANO4 | N(4) | Año de relevamiento (4 dígitos) |
| Trimestre | N(1) | Ventana de observación. = 1er. Trimestre = 2do. Trimestre = 3er. Trimestre = 4to. Trimestre |
| REGION | N(2) | Código de Región 01 = Gran Buenos Aires 40 = NOA 41 = NEA 42 = Cuyo 43 = Pampeana 44 = Patagonia |
| MAS_500 | C(1) | Aglomerados según tamaño = Conjunto de Aglomerados de menos de 500.000hab. S = Conjunto de Aglomerados de 500.000 y más hab. |

| | | |
|------------|------|---------------------------------------|
| AGLOMERADO | N(2) | Código de Aglomerado |
| | | 02 = Gran La Plata |
| | | 03 = Bahía Blanca - Cerri |
| | | 04 = Gran Rosario |
| | | 05 = Gran Santa Fé |
| | | 06 = Gran Paraná |
| | | 07 = Posadas |
| | | 08 = Gran Resistencia |
| | | 09 = Cdno. Rivadavia - R.Tilly |
| | | 10 = Gran Mendoza |
| | | 12 = Corrientes |
| | | 13 = Gran Córdoba |
| | | 14 = Concordia |
| | | 15 = Formosa |
| | | 17 = Neuquén - Plottier |
| | | 18 = S.del Estero - La Banda |
| | | 19 = Jujuy - Palpalá |
| | | 20 = Río Gallegos |
| | | 22 = Gran Catamarca |
| | | 23 = Salta |
| | | 25 = La Rioja |
| | | 26 = San Luis - El Chorrillo |
| | | 27 = Gran San Juan |
| | | 29 = Gran Tucumán - T. Viejo |
| | | 30 = Santa Rosa - Toay |
| | | 31 = Ushuaia - Río Grande |
| | | 32 = Ciudad de Bs As |
| | | 33 = Partidos del GBA |
| | | 34 = Mar del Plata - Batán |
| | | 36 = Río Cuarto |
| | | 38 = San Nicolás - Villa Constitución |
| | | 91 = Rawson - Trelew |
| | | 93 = Viedma - Carmen de Patagones |

| | | |
|---------|------|--------------|
| PONDERA | N(6) | Ponderación. |
|---------|------|--------------|

Características de la vivienda

| | | |
|---------|-------|----------------------------------------------------------------------------------------------------------------------------------------------------------------------------------------------------------------------------------------------------------------------|
| IV1 | N(1) | Tipo de vivienda (por observación) 1. Casa 2. Departamento 3. Pieza de inquilinato 4. Pieza en hotel/pensión 5. Local no construido para habitación |
| IV1_Esp | C(45) | 6. Otros Especificar: |
| IV2 | N(2) | Cuántos ambientes/ habitaciones tiene la vivienda en total? (sin contar baño/s, cocina, pasillo/s, lavadero, garage) |
| IV3 | N(1) | Los pisos interiores son principalmente de..... 1. Mosaico/baldosa/madera/cerámica/alfombra 2. Cemento/ladrillo fijo 3. Ladrillo suelto/tierra |
| IV3_Esp | C(45) | 4. Otros Especificar: |
| IV4 | N(2) | La cubierta exterior del techo es de.... 1. Membrana/cubierta asfáltica 2. Baldosa/losa sin cubierta 3. Pizarra/teja 4. Chapa de metal sin cubierta 5. Chapa de fibrocemento/plástico 6. Chapa de cartón 7. Caña/tabla/paja con barro/paja sola |
| IV5 | N(1) | 9. N/S. Depto en propiedad horizontal El techo tiene cielorraso/revestimiento interior? 1 = Si 2 = No |
| IV6 | N(1) | Tiene agua..... 1. Por cañería dentro de la vivienda 2. Fuera de la vivienda pero dentro del terreno 3. Fuera del terreno |
| IV7 | N(1) | El agua es de..... 1. Red pública (agua corriente) 2. Perforación con bomba a motor 3. Perforación con bomba manual |
| IV7_Esp | C(45) | 4. Otra fuente Especificar: |
| IV8 | N(1) | ¿Tiene baño/letrina? 1 = Si 2 = No |
| IV9 | N(1) | El baño o letrina está.... 1. Dentro de la vivienda 2. Fuera de la vivienda pero dentro del terreno |

| | | |
|--------|------|-----------------------------------------------------------------------------------------------------------------------------------------------------------------------|
| IV10 | N(1) | 3. Fuera del terreno El baño tiene.... 1. Inodoro con botón/ mochila/ cadena y arrastre de agua 2. Inodoro sin botón/cadena y con arrastre de agua (a balde) |
| IV11 | N(1) | 3. Letrina (sin arrastre de agua) El desagüe del baño es.... 1. A red pública (cloaca) 2. A cámara séptica y pozo ciego 3. Sólo a pozo ciego |
| IV12_1 | N(1) | 4. A hoyo/excavación en al tierra La vivienda está ubicada cerca de basural/es(3 cuadras 0 menos) 1 = Si 2 = No |
| IV12_2 | N(1) | La vivienda está ubicada en zona inundable (en los últimos 12 meses) 1 = Si 2 = No |
| IV12_3 | N(1) | La vivienda está ubicada en villa de emergencia (por observación) 1 = Si 2 = No |

Características habitacionales del hogar

| | | |
|--------|------|----------------------------------------------------------------------------------------------------------------------------|
| III1 | N(2) | Cuántos ambientes/ habitaciones tiene este hogar para su uso exclusivo? |
| II2 | N(2) | De esos, cuántos usan habitualmente para dormir? |
| III3 | N(1) | Utiliza alguno exclusivamente como lugar de Trabajo (para consultorio, estudio, taller, negocio, etc.) 1 = Si 2 = No |
| III3_1 | N(1) | Si utiliza alguno exclusivamente como lugar de Trabajo ¿Cuántos? |
| II4 | | Tiene además... |
| II4_1 | N(1) | Cuarto de cocina 1 = Si 2 = No |
| II4_2 | N(1) | Lavadero 1 = Si 2 = No |

| | | |
|---------|-------|----------------------------------------------------------------------------------------------------------------------------------------------------------------------------------------------------------------------------------------------------------------------------------------------------------------------------------------------------------------------|
| II4_3 | N(1) | Garage 1 = Si 2 = No |
| II5 | N(1) | De esos ... (los si de preg.4) usan alguno para dormir 1 = Si 2 = No |
| II5_1 | N(2) | Si Utiliza alguno para dormir ¿Cuántos? |
| II6 | N(1) | De esos ... (los si de preg.4) utiliza alguno de éstos exclusivamente como lugar de trabajo(consultorio, estudio, taller, negocio, etc.) 1 = Si 2 = No |
| II6_1 | N(2) | Si utiliza alguno exclusivamente como lugar de Trabajo ¿Cuántos? |
| II7 | N(2) | Régimen de tenencia 01 = Propietario de la vivienda y el terreno 02 = Propietario de la vivienda solamente 03 = Inquilino/arrendatario de la vivienda 04 = Ocupante por pago de impuestos/expensas 05 = Ocupante en relación de dependencia 06 = Ocupante gratuito (con permiso) 07 = Ocupante de hecho (sin permiso) 08 = Está en sucesión? |
| II7_Esp | C(45) | 09 = Otra situación (especificar) |
| II8 | N(1) | Combustible utilizado para cocinar 01 = Gas de red 02 = Gas de tubo/garrafa 03 = Kerosene/ leña/ carbón |
| II8_Esp | C(45) | 04 = Otro (especificar) |
| II9 | N(1) | Baño (tenencia y uso) 01 = Uso exclusivo del hogar 02 = Compartido con otro/s hogar/es de la misma vivienda 03 = Compartido con otra/s vivienda/s 04 = No tiene baño |

Estrategias del hogar

¿En los últimos tres meses, las personas de este hogar han vivido...

| | | |
|----|------|-----------------------------------------------------------|
| V1 | N(1) | ...de lo que ganan en el trabajo? 1 = Si 2 = No |
| V2 | N(1) | ...de alguna jubilación o pensión? |

| | | |
|-----------------|------|----------------------------------------------------------------------------------------------|
| | | 1 = Si |
| | | 2 = No |
| V21 | N(1) | ...Aguinaldo de alguna jubilación o pensión cobrada el mes anterior. 1 = Si 2 = No |
| V22 | N(1) | ...Retroactivo de alguna jubilación o pensión que cobró el mes anterior. 1 = Si 2 = No |
| V3 | N(2) | ...de indemnización por despido? 1 = Si 2 = No |
| V4 | N(1) | ...de seguro de desempleo? 1 = Si 2 = No |
| V5 | N(1) | ...de subsidio o ayuda social(en dinero)del gobierno, iglesias, etc.? 1 = Si 2 = No |
| V6 gobierno, | N(1) | ...con mercaderías, ropa, alimentos del iglesias, escuelas, etc.? 1 = Si 2 = No |

| | | |
|-----|------|-----------------------------------------------------------------------------------------------------------------------------|
| V7 | N(1) | ...con mercaderías, ropa, alimentos de familiares, vecinos u otras personas que no viven en este hogar? 1 = Si 2 = No |
| V8 | N(1) | ...algún alquiler (por una vivienda, terreno, oficina, etc.)de su propiedad? 1 = Si 2 = No |
| V9 | N(1) | ...ganancias de algún negocio en el que no trabajan? 1 = Si 2 = No |
| V10 | N(1) | ...intereses o rentas por plazos fijos/inversiones? 1 = Si 2 = No |
| V11 | N(1) | ...una beca de estudio? 1 = Si 2 = No |
| V12 | N(1) | ...cuotas de alimentos o ayuda en dinero de personas que no viven en el hogar? 1 = Si 2 = No |

| | | |
|-------|------|------------------------------------------------------------------------------------------|
| V13 | N(1) | ...gastar lo que tenían ahorrado? 1 = Si 2 = No |
| V14 | N(1) | ...pedir préstamos a familiares/amigos 1 = Si 2 = No |
| V15 | N(1) | ...pedir préstamos a bancos, financieras, etc.? 1 = Si 2 = No |
| V16 | N(1) | Compran en cuotas o al fiado con tarjeta de crédito o libreta? 1 = Si 2 = No |
| V17 | N(1) | Han tenido que vender alguna de sus pertenencias? 1 = Si 2 = No |
| V18 | N(1) | Tuvieron otros ingresos en efectivo (limosnas, juegos de azar, etc.) 1 = Si 2 = No |
| V19_A | N(1) | menores de 10 años ayudan con algún dinero trabajando? 1 = Si 2 = No |
| V19_B | N(1) | menores de 10 años ayudan con algún dinero pidiendo? 1 = Si 2 = No |

Resumen del hogar

| | | |
|------------|-------|---------------------------------------------------|
| IX_Tot | N (2) | Cantidad de miembros del Hogar |
| IX_Men10 | N (2) | Cantidad de miembros del Hogar menores de 10 años |
| IX_Mayeq10 | N (2) | Cantidad de miembros del Hogar de 10 y más años |

Ingreso total familiar

| | | |
|---------|--------|---------------------------------------------------------------------------------------|
| ITF | N (12) | MONTO DE INGRESO TOTAL FAMILIAR(ver Anexo I) |
| DECIFR | C (2) | Nº de decil del ingreso total del hogar del TOTAL EPH (ver Anexo I). |
| IDECIFR | C (2) | Nº de decil del ingreso total del hogar del INTERIOR (ver Anexo I). |

| | | |
|---------|-------|-----------------------------------------------------------------------------------------------------------------------------------|
| RDECIFR | C (2) | N° de decil de ingreso total del hogar de la REGION (ver Anexo I). |
| GDECIFR | C (2) | N° de decil de ingreso total del hogar del Conjunto de AGLOMERADOS DE 500 MIL Y MAS HABITANTES (ver Anexo I). |
| PDECIFR | C (2) | N° de decil de ingreso total del hogar del Conjunto de AGLOMERADOS DE MENOS DE 500 MIL HABITANTES (ver Anexo I). |
| ADECIFR | C (2) | N° de decil de ingreso total del hogar del AGLOMERADO (ver Anexo I). |

Ingreso per cápita familiar

| | | |
|---------|--------|---------------------------------------------------------------------------------------------------------------------------------------|
| IPCF | N (12) | Monto de ingreso per cápita familiar(ver Anexo I) |
| DECCFR | C (2) | N° de decil del ingreso per cápita familiar del TOTAL EPH (ver Anexo I). |
| IDECCFR | C (2) | N° de decil del ingreso per cápita familiar del INTERIOR (ver Anexo I). |
| RDECCFR | C (2) | N° de decil de ingreso per cápita familiar de la REGION (ver Anexo I). |
| GDECCFR | C (2) | N° de decil de ingreso per cápita familiar del Conjunto de AGLOMERADOS DE 500 MIL Y MAS HABITANTES (ver Anexo I). |
| PDECCFR | C (2) | N° de decil de ingreso per cápita familiar del Conjunto de AGLOMERADOS DE MENOS DE 500 MIL HABITANTES (ver Anexo I). |
| ADECCFR | C (2) | N° de decil de ingreso per cápita familiar del AGLOMERADO (ver Anexo I). |
| PONDIH | C(6) | Ponderador del ingreso total familiar y del ingreso per cápita familiar (ver Anexo I) |

Organización del hogar

| | | |
|---------|------|----------------------------------------------------------------------------------------------------------------------------------------------|
| VII 1_1 | N(2) | Realización de las tareas de la casa Número de componente del hogar 96: Servicio doméstico 97: Otra persona que no vive en el hogar |
|---------|------|----------------------------------------------------------------------------------------------------------------------------------------------|

| | | |
|---------|------|---------------------------------------------------------------------------------------------------------------------------------------------------------------------------|
| VII 1_2 | N(2) | Realización de las tareas de la casa Número de componente del hogar 96: Servicio doméstico 97: Otra persona que no vive en el hogar |
| VII 2_1 | N(2) | Otras personas que ayudan en las tareas de la casa Número de componente del hogar 96: Servicio doméstico 97: Otra persona que no vive en el hogar 98: Ninguna |
| VII 2_2 | N(2) | Otras personas que ayudan en las tareas de la casa Número de componente del hogar 96: Servicio doméstico 97: Otra persona que no vive en el hogar 98: Ninguna |
| VII 2_3 | N(2) | Otras personas que ayudan en las tareas de la casa Número de componente del hogar 96: Servicio doméstico 97: Otra persona que no vive en el hogar 98: Ninguna |
| VII 2_4 | N(2) | Otras personas que ayudan en las tareas de la casa Número de componente del hogar 96: Servicio doméstico 97: Otra persona que no vive en el hogar 98: Ninguna |

DISEÑO DE REGISTROS DE LA BASE PERSONAS

Tercer trimestre de 2016

Tipo de campo:

N= numérico
C= character

| CAMPO | TIPO (Longitud) | DESCRIPCIÓN |
|-----------------------|-----------------|------------------------------------------------------------------------------------------------------------------------------------------------------------------------------------------------------|
| ----- | ----- | ----- |
| Identificación | | |
| CODUSU | C(29) | Código para distinguir VIVIENDAS, permite aparearlas con Hogares y Personas. Además permite hacer el seguimiento a través de los trimestres. |
| NRO_HOGAR | N (2) | Código para distinguir HOGARES 51 Serv. doméstico en hogares 71 Pensionistas en hogares |
| COMPONENTE | N (2) | Número de componente: N° de orden que se asigna a las personas que conforman cada hogar de la vivienda. Casos especiales: 51 = Servicio doméstico en hogares. 71 = Pensionistas en hogares. |
| H15 | N(1) | Entrevista individual realizada 1 = Si 2 = No |
| ANO4 | N(4) | Año de relevamiento (4 dígitos) |
| TRIMESTRE | N (1) | Ventana de observación 1 = 1er. Trimestre 2 = 2do. Trimestre 3 = 3er. Trimestre 4 = 4to. Trimestre |
| REGION | N (2) | Código de Región 01 = Gran Buenos Aires 40 = Noroeste 41 = Nordeste 42 = Cuyo 43 = Pampeana 44 = Patagónica |
| MAS_500 | C(1) | Aglomerados según tamaño N = Conjunto de Aglomerados de menos de 500.00hab. S = Conjunto de Aglomerados de 500.000 y más hab. |

| AGLOMERADO | N(2) | Código de Aglomerado |
|------------|------|---------------------------------------|
| | | 02 = Gran La Plata |
| | | 03 = Bahía Blanca - Cerri |
| | | 04 = Gran Rosario |
| | | 05 = Gran Santa Fé |
| | | 06 = Gran Paraná |
| | | 07 = Posadas |
| | | 08 = Gran Resistencia |
| | | 09 = Cdro. Rivadavia - R.Tilly |
| | | 10 = Gran Mendoza |
| | | 12 = Corrientes |
| | | 13 = Gran Córdoba |
| | | 14 = Concordia |
| | | 15 = Formosa |
| | | 17 = Neuquén - Plottier |
| | | 18 = S.del Estero - La Banda |
| | | 19 = Jujuy - Palpalá |
| | | 20 = Río Gallegos |
| | | 22 = Gran Catamarca |
| | | 23 = Salta |
| | | 25 = La Rioja |
| | | 26 = San Luis - El Chorrillo |
| | | 27 = Gran San Juan |
| | | 29 = Gran Tucumán - T. Viejo |
| | | 30 = Santa Rosa - Toay |
| | | 31 = Ushuaia - Río Grande |
| | | 32 = Ciudad de Bs As |
| | | 33 = Partidos del GBA |
| | | 34 = Mar del Plata - Batán |
| | | 36 = Río Cuarto |
| | | 38 = San Nicolás - Villa Constitución |
| | | 91 = Rawson - Trelew |
| | | 93 = Viedma - Carmen de Patagones |

| Pondera | N (6) | Ponderación |
|---------|-------|-------------|
|---------|-------|-------------|

Características de los miembros del hogar (cuestionario del hogar)

| | | |
|-------|------|--------------------------------------------------------------------------------------------------------------------------------------------------------------------------------------------------------------------------------------------------------------------------------------------------------------------------------------------------------------------------------------------------------------------------------------------------------------------------------------------------------------------|
| CH03 | N(2) | Relación de Parentesco 01 = Jefe/a 02 = Cónyuge/Pareja 03 = Hijo/Hijastro/a 04 = Yerno/Nuera 05 = Nieto/a 06 = Madre/Padre 07 = Suegro/a 08 = Hermano/a 09 = Otros Familiares 10 = No Familiares |
| CH04 | N(1) | Sexo 1 = varón 2 = mujer |
| CH 05 | date | Fecha de nacimiento (día, mes y año) |
| CH06 | N(2) | ¿Cuántos años cumplidos tiene? |
| CH07 | N(1) | ¿Actualmente está... 1 = unido? 2 = casado? 3 = separado/a ó divorciado/a? 4 = viudo/a? 5 = soltero/a? |
| CH08 | N(3) | ¿Tiene algún tipo de cobertura médica por la que paga o le descuentan? 1 = Obra social (incluye PAMI) 2 = Mutual / Prepaga / Servicio de emergencia 3 = Planes y seguros públicos 4 = No paga ni le descuentan 9 = Ns./Nr. 12= Obra social y mutual/prepaga/servicio de emergencia. 13= Obra social y Planes y Seguros Públicos 23= Mutual/prepaga/servicio de emergencia/ Planes y Seguros Públicos 123:obra social, mutual/prepaga/servicio de emergencia y Planes y Seguros Públicos |
| CH09 | N(1) | ¿Sabe leer y escribir? 1 = Si 2 = No 3 = Menor de 2 años |
| CH10 | N(1) | ¿Asiste o asistió a algún establecimiento educativo?(colegio, escuela, universidad) 1 = Si, asiste 2 = No asiste, pero asistió 3 = Nunca asistió |

| | | |
|----------|------|--------------------------------------------------------------------------------------------------------------------------------------------------------------------------------------------------------------------------------------------------------------------------------------------|
| CH11 | N(1) | Ese establecimiento es... 1 = Público 2 = Privado 9 = Ns./Nr. |
| CH12 | N(2) | ¿Cuál es el nivel más alto que cursa o cursó? 1 = Jardín/ Preescolar 2 = Primario 3 = EGB 4 = Secundario 5 = Polimodal 6 = Terciario 7 = Universitario 8 = Posgrado Univ. 9 = Educación especial (discapacitado) |
| CH13 | N(1) | ¿Finalizó ese nivel? 1 = Si 2 = No 9 = Ns./Nr. |
| CH14 | C(2) | ¿Cuál fue el último año que aprobó? 00 = Ninguno 01 = Primero 02 = Segundo 03 = Tercero 04 = Cuarto 05 = Quinto 06 = Sexto 07 = Séptimo 08 = Octavo 09 = Noveno 98 = Educación especial 99 = Ns./ Nr. |
| CH15 | N(1) | ¿Dónde nació? 1. En esta localidad 2. En otra localidad de esta provincia 3. En otra provincia (especificar) 4. En un país limítrofe (especificar Brasil, Bolivia, Chile, Paraguay, Uruguay) 5. En otro país (especificar) 9. N/S.N/R. |
| CH15_Cod | C(3) | Especificar: contiene el código que corresponde a: 3. En otra provincia 4. En un país limítrofe 5. En otro país |
| CH16 | N(1) | ¿Dónde vivía hace 5 años? 1. En esta localidad 2. En otra localidad de esta provincia 3. En otra provincia (especificar) 4. En un país limítrofe (especificar Brasil, Bolivia, Chile, Paraguay, Uruguay) 5. En otro país (especificar) 6. No había nacido 9. N/S.N/R. |

| | | |
|----------|-------|-----------------------------------------------------------------------------------------------------------------------------------------------------------------------------------------------------------------------------------------------------------------------------------------------------------------------|
| CH16_Cod | C(3) | <p>Especificar: contiene el código que corresponde a:</p> <p>3. En otra provincia</p> <p>4. En un país limítrofe</p> <p>5. En otro país</p> |
| NIVEL_ED | N(1) | <p>NIVEL EDUCATIVO</p> <p>1 = Primaria Incompleta(incluye educación especial)</p> <p>2 = Primaria Completa</p> <p>3 = Secundaria Incompleta</p> <p>4 = Secundaria Completa</p> <p>5 = Superior Universitaria Incompleta</p> <p>6 = Superior Universitaria Completa</p> <p>7 = Sin instrucción</p> <p>9 = Ns./ Nr.</p> |
| ESTADO | N(1) | <p>CONDICIÓN DE ACTIVIDAD</p> <p>0 = Entrevista individual no realizada (no respuesta al Cuestionario Individual)</p> <p>1 = Ocupado</p> <p>2 = Desocupado</p> <p>3 = Inactivo</p> <p>4 = Menor de 10 años</p> |
| CAT_OCUP | N(1) | <p>CATEGORÍA OCUPACIONAL (Para ocupados y desocupados con ocupación anterior)</p> <p>1 = Patrón</p> <p>2 = Cuenta propia</p> <p>3 = Obrero o empleado,</p> <p>4 = Trabajador familiar sin remuneración</p> <p>9 = Ns./Nr.</p> |
| CAT_INAC | N (1) | <p>CATEGORÍA DE INACTIVIDAD</p> <p>1 = Jubilado/ Pensionado</p> <p>2 = Rentista</p> <p>3 = Estudiante</p> <p>4 = Ama de casa</p> <p>5 = Menor de 6 años</p> <p>6 = Discapacitado</p> <p>7 = Otros</p> |
| IMPUTA | N(1) | <p>Indica los casos que han sido imputados</p> <p>¿De qué manera estuvo buscando trabajo?</p> |
| PP02C1 | N(1) | Hizo contactos, entrevistas |
| PP02C2 | N(1) | Mandó currículum, puso, contestó avisos(diaros, internet) |
| PP02C3 | N(1) | Se presentó en establecimientos |
| PP02C4 | N(1) | Hizo algo para ponerse por su cuenta |
| PP02C5 | N(1) | Puso carteles en negocios, preguntó en el barrio |

| | | |
|--------|------|---------------------------------------------------------------------------------------------------------------------------------------------------------------------------------------------------------------|
| PP02C6 | N(1) | Consultó a parientes, amigos |
| PP02C7 | N(1) | Se anotó en bolsas, listas, planes de empelo, agencias, contratistas, o alguien le está buscando trabajo |
| PP02C8 | N(1) | De otra forma activa |
| PP02E | N(1) | Durante esos 30 días, no buscó trabajo porque... 1= está suspendido 2= ya tiene trabajo asegurado 3= se cansó de buscar trabajo 4= hay poco trabajo en esta época del año 5= por otras razones |
| PP02H | N(1) | En los últimos 12 meses ¿buscó trabajo en algún momento? 1 = Si 2 = No |
| PP02I | N(1) | En los últimos 12 meses ¿trabajó en algún momento? 1 = Si 2 = No |

Ocupados que trabajaron en la semana de referencia

| | | |
|----------|--------|-----------------------------------------------------------------------------------------------------------------------------------------------------------------------------------------------------|
| PP03C | N(1) | La semana pasada, ¿tenía... 1 = ...un sólo empleo/ocupación/ actividad? 2 = ...más de un empleo/ocupación/ actividad? |
| PP03D | N(1) | Cantidad de ocupaciones. |
| PP3E_TOT | N(5,1) | Total de horas que trabajó en la semana en la ocupación principal. |
| PP3F_TOT | N(5,1) | Total de horas que trabajó en la semana en otras ocupaciones. |
| PP03G | N(1) | La semana pasada, ¿quería trabajar más horas? 1 =Si 2 =No |
| PP03H | N(1) | ¿Si hubiera conseguido más horas... 1 =...podía trabajarlas esa semana? 2 =...podía empezar a trabajarlas en dos semanas a más tardar? 3 =...no podía trabajar más horas? 9 =...Ns./Nr. |

Para todos los ocupados

| | | |
|---------|-------|---------------------------------------------------------------------------------------------------------------------------------------------|
| PP03I | N(1) | En los últimos treinta días, ¿buscó trabajar más horas? 1 = Si 2 = No 9 = Ns./Nr. |
| PP03J | N(1) | Aparte de este/os trabajo/s, ¿estuvo buscando algún empleo/ocupación/ actividad? 1 = Si 2 = No 9 = Ns./Nr. |
| INTENSI | N (1) | 1 = Subocupado por insuficiencia horaria 2 = Ocupado pleno 3 = Sobreocupado 4 = Ocupado que no trabajó en la semana 9 = Ns./Nr. |

Ocupación principal

| | | |
|-----------|------|------------------------------------------------------------------------------------------------------------------------------------------------------------------------------------------|
| PP04A | N(1) | El negocio/empresa/institución/actividad en la que trabaja es...(se refiere al que trabaja más horas semanales) 1 =...estatal? 2 =...privada? 3 =...de otro tipo? (especificar) |
| PP04B_COD | N(5) | ¿A qué se dedica o produce el negocio/ empresa/ institución? (Ver Clasificador de Actividades Económicas para Encuestas Sociodemográficas del Mercosur - CAES-MERCOSUR) |
| PP04B1 | N(1) | Si presta servicio doméstico en hogares Particulares 1 = casa de familia |
| PP04B2 | N(1) | En cuántas casas trabaja? (cantidad) |

¿Cuánto tiempo hace que trabaja allí? (en la casa que tiene más horas)

| | | |
|------------|------|--------------------------------------------------------------------------------------------------------------------------------------------------------------------------|
| PP04B3_MES | N(2) | mes |
| PP04B3_ANO | N(2) | año |
| PP04B3_DIA | N(2) | día |
| PP04C | N(2) | ¿Cuántas personas, incluido...trabajan allí en total? 1 = 1 persona 2 = 2 personas 3 = 3 personas 4 = 4 personas 5 = 5 personas 6 = de 6 a 10 personas |

| | | |
|-----------|------|----------------------------------------------------------------------------------------------------------------------------------------------------------------------------------------------------------------------------------------------------------------------------------------------------------------------------------------------------------------------------------------------------------------------------------------------------------------------------------------------------------------------------------------------------------------------------------------------------------------------------------------------------------------------------------------------------------------------------------------------------------------------------------------------------------------------------------------|
| | | 7 = de 11 a 25 personas |
| | | 8 = de 26 a 40 personas |
| | | 9 = de 41 a 100 personas |
| | | 10 = de 101 a 200 personas |
| | | 11 = de 201 a 500 personas |
| | | 12 = más de 500 personas |
| | | 99 = Ns/Nr |
| PP04C99 | N(1) | 1 = hasta 5; 2 = de 6 a 40; 3 = más de 40; 9 = Ns./Nr. |
| PP04D_COD | C(5) | Código de Ocupación (Ver Clasificador Nacional de Ocupaciones - CNO - versión 2001) |
| PP04G | N(2) | Dónde realiza principalmente sus tareas? 1. = En un local/oficina/establecimiento negocio/taller/chacra/finca. 2. = En puesto ó kiosco fijo callejero. 3. = En vehículos: bicicleta / moto / autos / barcos / botes (no incluye servicio de transporte). 4. = En vehículo para transporte de personas y mercaderías-aéreos, marítimo, terrestre- incluye taxis, colectivos, camiones, furgones, transporte de combustible, mudanzas, etc.) 5. = En obras en construcción, de infraestructura, minería ó similares. 6. = En esta vivienda. (sin lugar exclusivo) 7. = En la vivienda del socio ó del patrón. 8. = En el domicilio/local de los clientes. 9. = En la calle/espacios públicos/ambulante/ de casa en casa/puesto móvil callejero. 10=En otro lugar (especificar). |

Ocupación principal de los trabajadores independientes

¿Cuánto tiempo hace que trabaja en ese empleo en forma continua...?

| | | |
|------------|------|-------|
| PP05B2_MES | N(2) | meses |
| PP05B2_ANO | N(2) | años |
| PP05B2_DIA | N(2) | días |

¿En ese negocio/empresa/actividad, tiene...?

| | | |
|---------|------|-----------------------------------------------------------------------------------------------|
| PP05C_1 | N(1) | ...maquinarias/equipos? 1 = propio (del negocio) 2 = prestado/alquilado 3 = no tiene |
|---------|------|-----------------------------------------------------------------------------------------------|

| | | |
|---------|------|----------------------------------------------------------------------------------------------------------------------------------------------------------------------------------------------------------------------------------------------------------------------------------------------------|
| PP05C_2 | N(1) | ...local(incluye kiosco/puesto fijo) 1 = propio (del negocio) 2 = prestado/alquilado 3 = no tiene |
| PP05C_3 | N(1) | ...vehículo? 1 = propio (del negocio) 2 = prestado/alquilado 3 = no tiene |
| PP05E | N(1) | ¿ Para la actividad del negocio, en los últimos 3 meses, tuvo que gastar en la compra de materias primas, productos, pagar servicios u otros gastos? 1= Si 2= No |
| PP05F | N(1) | ¿Ese negocio/empresas/actividad, trabaja habitualmente para... 6 = un sólo cliente? (persona, empresa) 7 = Distintos clientes? (incluye público en general) |
| PP05H | N(1) | ¿Durante cuánto tiempo ha estado trabajando en ese empleo en forma continua? (con interrupciones laborales no mayores de 15 días) 1 = menos de 1 mes 2 = de 1 a 3 meses 3 = más de 3 a 6 meses 4 = más de 6 meses a 1 año 5 = más de 1 a 5 años 6 = más de 5 años 9 = Ns./Nr. |

Ingresos de la ocupación principal de los trabajadores independientes

| | | |
|-------|-------|--------------------------------------------------------------------------------------------------------------------------------------------------------------------------------------------------------------------------------|
| PP06A | N(1) | En ese negocio/empresa/actividad ¿tiene socios ó familiares asociados? 1 = Si 2 = No |
| PP06C | N(10) | Monto de ingreso de patrones y cta.propia sin socios |
| PP06D | N(10) | Monto de ingreso de patrones y cta.propia con socios |
| PP06E | N(1) | Ese negocio/empresa/actividad... 1 = ...es una sociedad jurídicamente constituida? (SA, SRL, Comandita por acciones, etc.) 2 = ...es una sociedad de otra forma legal? 3 = ...o es una sociedad convenida de palabra? |
| PP06H | N(10) | ¿Es una actividad familiar? (solo para 2 y 3 de PP06E) 1 = Si 2 = No |

Ocupación principal de los asalariados (excepto servicio doméstico)

| | | |
|-------|------|-------------------------------------------------------------------------------------------------------------------------------------------------------------------------------------------------------------------------------------------------------------------------------------------------------------------------|
| PP07A | N(1) | ¿Cuánto tiempo hace que está trabajando en ese empleo en forma continua? (sin interrupciones de la relación laboral en la misma empresa/negocio/institución) 1 = menos de 1 mes 2 = 1 a 3 meses 3 = más de 3 a 6 meses 4 = más de 6 a 12 meses 5 = más de 1 a 5 años 6 = más de 5 años 9 = Ns./Nr. |
| PP07C | N(1) | ¿Ese empleo tiene tiempo de finalización? 1 = Sí (incluye changa, trabajo transitorio, por tarea u obra, suplencia, etc; 2 = No (incluye permanente, fijo, estable, de planta); 9 = Ns./Nr. |
| PP07D | N(1) | ¿Por cuánto tiempo es ese trabajo? (Para los que tienen en PP07C= 1) 1 = sólo fue esa vez/sólo cuando lo llaman 2 = hasta 3 meses 3 = más de 3 a 6 meses 4 = más de 6 a 12 meses 5 = más de 1 año 9 = Ns./Nr. |
| PP07E | N(1) | ¿Ese trabajo es... 1 = ...un plan de empleo? 2 = ...un período de prueba? 3 = ...una beca/pasantía/aprendizaje? 4 =ninguno de éstos |

Ocupación principal de los asalariados (incluido servicio doméstico)

| | | |
|--------|------|---------------------------------------------------------------------------------------------------------------|
| PP07F1 | N(1) | ¿En este trabajo le dan... (no excluyentes) ...de comer gratis en el lugar de trabajo? 1 = Si 2 = No |
| PP07F2 | N(1) | ...vivienda? 1 = Si 2 = No |
| PP07F3 | N(1) | ...algún producto o mercadería? 1 = Si 2 = No |
| PP07F4 | N(1) | ...algún otro beneficio? (automóvil, teléfono celular, pasajes, etc.) 1 = Si 2 = No |
| PP07F5 | N(1) | no recibe ninguno? 1 = si |
| PP07G1 | N(1) | ¿En este trabajo tiene... (no excluyentes) ...vacaciones pagas? |

| | | |
|----------|------|-------------------------------------------------------------------|
| | | 1 = Si |
| | | 2 = No |
| PP07G2 | N(1) | ...aguinaldo? |
| | | 1 = Si |
| | | 2 = No |
| PP07G3 | N(1) | ...días pagos por enfermedad? |
| | | 1 = Si |
| | | 2 =No |
| PP07G4 | N(1) | ...obra social? |
| | | 1 =Si |
| | | 2 =No |
| PP07G_59 | N(1) | no tiene ninguno |
| | | 5 =si |
| PP07H | N(1) | ¿Por ese trabajo tiene descuento jubilatorio? |
| | | 1 = Si |
| | | 2 = No |
| PP07I | N(1) | ¿Aporta por sí mismo a algún sistema jubilatorio? |
| | | 1 = Si |
| | | 2 = No |
| PP07J | N(1) | ¿El turno habitual de trabajo es.. |
| | | 1 |
| | | - |
| | | - |
| | | - = ...de día? (mañana/tarde) |
| | | 2 = ...de noche? |
| | | 3 = ...de otro tipo? (rotativo, día y noche, guardias con franco) |
| PP07K | N(1) | ¿Cuándo cobra.. |
| | | 1 = ...le dan recibo con sello/membrete/firma del empleador? |
| | | 2 = ...le dan un papel/recibo sin nada? |
| | | 3 = ...entrega una factura? |
| | | 4 = ...no le dan ni entrega nada? |
| | | 5 = no cobra, es trabajador sin pago/ad-honorem |

Ingresos de la ocupación principal de los asalariados

| | | |
|--------|-------|---------------------------------------------------------------------------------------------------------------------------------------------------------------------------------------|
| PP08D1 | N(10) | ¿Cuánto cobró por ese mes por esos conceptos? Monto total de sueldos/jornales, salario familiar, horas extras, otras bonificaciones habituales y tickets, vales o similares |
| PP08D4 | N(10) | Por el mes de...(mes)....¿cobró... Monto percibido en tickets |
| PP08F1 | N(10) | ¿Cuánto cobró por ese mes de ..(mes)... |

**Monto en pesos cobrado por Comisión por
venta/producción**

PP08F2 N(10) ¿Cuánto cobró por ese mes de ..(mes)...

Monto en pesos cobrado por Propinas

PP08J1 N(6) ¿Cuánto cobró por ese mes de ..(mes)...

Monto aguinaldo

PP08J2 N(6) ¿Cuánto cobró por ese mes de ..(mes)...

Monto otras bonificaciones no habituales

PP08J3 N(6) ¿Cuánto cobró por ese mes de ..(mes)...

Monto retroactivos

Movimientos interurbanos (sólo para ocupados)

PP09A N(1) SOLO OCUPADOS DE: CIUDAD DE BUENOS AIRES - Partidos
del GBA En su ocupación (o en la de más
horas)¿trabaja....en
1 = Ciudad de Buenos Aires
2 = Partidos del GBA
3 = Ambos
4 = En otro lugar

PP09A_ESP C(90) Especificar: contiene la descripción de otro lugar

PP09B N(1) SOLO OCUPADOS DE: POSADAS, FORMOSA, CORRIENTES,
RESISTENCIA, SANTA FE, Y PARANA Y NEUQUEN.
En su ocupación (o en la de más horas) trabaja en
esta ciudad?
1 = Si
2 = No

PP09C N(1) ¿Dónde trabaja.....
1 = en otro lugar de esta provincia
2 = en otra provincia
3 = en otro país

PP09C_ESP C(90) Descripción de otro lugar (según pregunta PP09C).

Desocupados

PP10A N(1) ¿Cuánto hace que está buscando trabajo?
1 = ...menos de 1 mes?
2 = ...de 1 a 3 meses?
3 = ...más de 3 a 6 meses?
4 = ...más de 6 a 12 meses?
5 = ...más de 1 año?

| | | |
|-------|------|-------------------------------------------------------------------------------------------------------------------------------------------------------------------------------------------------------------------------------|
| PP10C | N(1) | ¿Durante ese tiempo hizo algún trabajo/ changa? 1= Si 2= No |
| PP10D | N(1) | ¿Ha trabajado alguna vez? 1= Si 2= No |
| PP10E | N(1) | ¿Cuánto tiempo hace que terminó su último trabajo/changa...? 1= ...menos de 1 mes? 2= ...de 1 a 3 meses? 3= ...más de 3 a 6 meses? 4= ...más de 6 a 12 meses? 5= ...más de 1 a 3 años? 6= ...más de 3 años? |

Desocupados con empleo anterior: Última ocupación/changa (finalizada hace 3 años o menos)

| | | |
|-----------|------|---------------------------------------------------------------------------------------------------------------------------------|
| PP11A | N(1) | El negocio/empresa/institución/ actividad en la que trabajaba era 1 = ...estatal? 2 = ...privada? 3 = ...de otro tipo? |
| PP11B_COD | N(5) | A qué se dedicaba ó que producía ese negocio/empresa/institución? (Ver Clasificador de Rama de Actividad - CAES-MERCOSUR) |
| PP11B1 | N(1) | Si prestaba servicios doméstico en hogares particulares 1 =casa de familia |

¿Cuánto tiempo trabajó allí?

| | | |
|------------|------|----------------------------------------------------------------------------------------------------------------------------------------------------------------------------------------------------------------------------------------------------------------------------------------------------------------------------------------------------|
| PP11B2_MES | N(2) | meses |
| PP11B2_ANO | N(2) | años |
| PP11B2_DIA | N(2) | días |
| PP11C | N(2) | ¿Cuántas personas, incluido...trabajaban allí en total? 1 = 1 persona 2 = 2 personas 3 = 3 personas 4 = 4 personas 5 = 5 personas 6 = 6 a 10 personas 7 = 11 a 25 personas 8 = 26 a 40 personas 9 = 41 a 100 personas 10 = 101 a 200 personas 11 = 201 a 500 personas 12 = más de 500 personas 99 = Ns./Nr. |

| | | |
|-----------|------|--------------------------------------------------------------------------------------------------------------|
| PP11C99 | N(1) | Para los que responden PP11c=99 1 = hasta 5 2 =de 6 a 40 3 =más de 40 9 =Ns./Nr. |
| PP11D_COD | (5) | Cómo se llamaba la ocupación que tenía? (Ver Clasificador Nacional de Ocupaciones - CNO, versión 2001) |

¿Cuánto tiempo seguido estuvo trabajando en ese lugar...?

| | | |
|-----------|------|-------------------------------------------------------------------------------------------------------------------------------------------------------------------------------------------------------------------------------------------------------------------------------------------------------------------------------------------------------------------------------------------|
| PP11G_ANO | N(2) | años |
| PP11G_MES | N(2) | meses |
| PP11G_DIA | N(2) | días |
| PP11L | N(1) | ¿Cuál fue la razón principal por la que dejó esa actividad? 1 = falta de clientes/clientes que no pagan 2 = falta de capital/equipamiento 3 = trabajo estacional 4 = tenía gastos demasiado altos 5 = otras causas laborales (especificar) 6 = jubilación/retiro 7 = causas personales (matrimonio, embarazo cuidado de hijos o familiar, estudio, enfermedad) |
| PP11L1 | N(1) | ¿Ese trabajo era... 1 = ...una changa, trabajo transitorio, por tarea u obra, suplencia, etc? 2 = ...un trabajo permanente, fijo, estable, de planta, etc.? 3 = Ns./Nr. |
| PP11M | N(1) | Ese trabajo era... 1 = ...un plan de empleo? 2 = ...un período de prueba? 3 = ...otro tipo de trabajo? |
| PP11N | N(1) | ¿En ese trabajo le hacían descuento jubilatorio? 1 = Si 2 = No 9 = Ns./Nr. |
| PP11O | N(2) | ¿Cuál fue la razón principal por la que dejó ese trabajo? |

1 = despido/cierre (quiebra/venta/traslado de la empresa reestructuración o recorte de personal/falta de ventas o clientes)
 2 = por retiro voluntario del sector público
 3 = por jubilación
 4 = fin de trabajo temporario/ estacional
 5 = le pagaban poco/no le pagaban
 6 = malas relaciones laborales/malas condiciones de trabajo (insalubre, cambios de horarios, etc.)
 7 = renuncia obligada/pactada
 8 = otras causas laborales (especificar)
 9 = por razones personales (matrimonio, embarazo, cuidado de hijos o familia, estudio, enfermedad)

| | | |
|-------|------|-------------------------------------------------------------------------------------------|
| PP11P | N(1) | ¿Cerró la empresa? (Para quienes responden en pp11o=1) 1 = Si 2 = No 9 = Ns./Nr. |
| PP11Q | N(1) | ¿Fue la única persona que quedó sin trabajo? 1 = Si 2 = No 9 = Ns./Nr. |
| PP11R | N(1) | ¿Le enviaron telegrama? 1 = Si 2 = No |
| PP11S | N(1) | ¿Le pagaron indemnización? 1 = Si 2 = No |
| PP11T | N(1) | ¿Está cobrando seguro de desempleo? 1 = Si 2 = No 9 = Ns./Nr. |

Ingresos de la ocupación principal

| | | |
|----------|--------|---------------------------------------------------------------------------------------------------|
| P21 | N (10) | MONTO DE INGRESO DE LA OCUPACIÓN PRINCIPAL. |
| DECOCUR | C (2) | Nº de decil de ingreso de la ocupación principal del TOTAL EPH (ver Anexo I). |
| IDECOCUR | C (2) | Nº de decil de ingreso de la ocupación principal del INTERIOR EPH (ver Anexo I). |
| RDECOCUR | C (2) | Nº de decil de ingreso de la ocupación principal de la REGION (ver Anexo I). |

| | | |
|----------|-------|---------------------------------------------------------------------------------------------------------------------------------------------|
| GDECOCUR | C (2) | N° de decil de ingreso de la ocupación principal del CONJUNTO DE AGLOMERADOS DE 500 MIL Y MAS HABITANTES (ver Anexo I). |
| PDECOCUR | C (2) | N° de decil de ingreso de la ocupación principal del CONJUNTO DE AGLOMERADOS DE MENOS DE 500 MIL HABITANTES (ver Anexo I). |
| ADECOCUR | C (2) | N° de decil de ingreso de la ocupación principal del AGLOMERADO (ver Anexo I). |
| PONDIIO | N (6) | Ponderador del ingreso de la ocupación principal (Ver Anexo I) |

Ingreso de otras ocupaciones

| | | |
|---------|--------|-------------------------------------------------------------------------------------------------------------------------------------------------------------------------------------------------|
| Tot_p12 | N (12) | MONTO DE INGRESO DE OTRAS OCUPACIONES. (Incluye: ocupación secundaria, ocupación previa a la semana de referencia, deudas/retroactivos por ocupaciones anteriores al mes de referencia, etc) |
|---------|--------|-------------------------------------------------------------------------------------------------------------------------------------------------------------------------------------------------|

Ingreso total individual

| | | |
|----------|--------|------------------------------------------------------------------------------------------------------------------------------------|
| p47T | N (10) | MONTO DE INGRESO TOTAL INDIVIDUAL (sumatoria ingresos laborales y no laborales - ver Anexo I) |
| DECINDR | C (2) | N° de decil de ingreso total individual del TOTAL EPH (ver Anexo I). |
| IDECINDR | C (2) | N° de decil de ingreso total individual del INTERIOR EPH (ver Anexo I). |
| RDECINDR | C (2) | N° de decil de ingreso total individual de la REGION (ver Anexo I). |
| GDECINDR | C (2) | N° de decil de ingreso total individual del CONJUNTO DE AGLOMERADOS DE 500 MIL Y MAS HABITANTES (ver Anexo I). |
| PDECINDR | C (2) | N° de decil de ingreso total individual del CONJUNTO DE AGLOMERADOS DE MENOS DE 500 MIL HABITANTES (ver Anexo I). |
| ADECINDR | C (2) | N° de decil de ingreso total individual del AGLOMERADO (ver Anexo I). |
| PONDII | N (6) | Ponderador para ingreso total individual (ver Anexo I) |

Ingresos no laborales

| | | |
|--------|---------|---------------------------------------------------------------------------------------------------|
| V2_M | N (6) | Monto del ingreso por JUBILACION O PENSION |
| V3_M | N (6) | Monto del ingreso por INDEMNIZACION POR DESPIDO |
| V4_M | N (6) | Monto del ingreso por SEGURO DE DESEMPLEO |
| V5_M | N (6) | Monto del ingreso por SUBSIDIO O AYUDA SOCIAL (EN DINERO) DEL GOBIERNO, IGLESIAS, ETC. |
| V8_M | N (6) | Monto del ingreso por ALQUILER (VIVIENDA , TERRENO, OFICINA, ETC.) DE SU PROPIEDAD. |
| V9_M | N (6) | Monto del ingreso por GANANCIAS DE ALGUN NEGOCIO EN EL QUE NO TRABAJÓ. |
| V10_M | N (6) | Monto del ingreso por INTERESES O RENTAS POR PLAZOS FIJOS/INVERSIONES. |
| V11_M | N (6) | Monto del ingreso por BECA DE ESTUDIO. |
| V12_M | N (6) | Monto del ingreso por CUOTAS DE ALIMENTOS O AYUDA EN DINERO DE PERSONAS QUE NO VIVEN EN EL HOGAR. |
| V18_M | N (6) | Monto del ingreso por OTROS INGRESOS EN EFECTIVO (LIMOSNAS, JUEGOS DE AZAR, ETC.) |
| V19_AM | N (6) | Monto del ingreso por TRABAJO DE MENORES DE 10 AÑOS. |
| V21_M | N (6) | Monto del ingreso por aguinaldo. |
| T_Vi | N(12,4) | MONTO TOTAL DE INGRESOS NO LABORALES |

Ingreso total familiar

| | | |
|---------|----------|----------------------------------------------------------------------------------------------------------------------------------|
| ITF | N (12,2) | MONTO DEL INGRESO TOTAL FAMILIAR |
| DECIFR | C (2) | Nº de decil de ingreso total familiar del TOTAL EPH (ver Anexo I). |
| IDECIFR | C (2) | Nº de decil de ingreso total familiar del INTERIOR EPH (ver Anexo I). |
| RDECIFR | C (2) | Nº de decil de ingreso total familiar de la REGION (ver Anexo I). |
| GDECIFR | C (2) | Nº de decil de ingreso total familiar del CONJUNTO DE AGLOMERADOS DE 500 MIL Y MAS HABITANTES (ver Anexo I). |
| PDECIFR | C (2) | Nº de decil de ingreso total familiar del CONJUNTO DE AGLOMERADOS DE MENOS DE 500 MIL HABITANTES (ver Anexo I). |
| ADECIFR | C (2) | Nº de decil de ingreso total familiar del AGLOMERADO (ver Anexo I). |

Ingreso per cápita familiar

| | | |
|---------|----------|---------------------------------------------------------------------------------------------------------------------------------------|
| IPCF | N (12,2) | MONTO DEL INGRESO PER CÁPITA FAMILIAR. |
| DECCFR | C (2) | N° de decil de ingreso per cápita familiar del TOTAL EPH (ver Anexo I). |
| IDECCFR | C (2) | N° de decil de ingreso per cápita familiar del INTERIOR EPH (ver Anexo I). |
| RDECCFR | C (2) | N° de decil de ingreso per cápita familiar de la REGION (ver Anexo I). |
| GDECCFR | C (2) | N° de decil de ingreso per cápita familiar del CONJUNTO DE AGLOMERADOS DE 500 MIL Y MAS HABITANTES (ver Anexo I). |
| PDECCFR | C (2) | N° de decil de ingreso per cápita familiar del CONJUNTO DE AGLOMERADOS DE MENOS DE 500 MIL HABITANTES (ver Anexo I). |
| ADECCFR | C (2) | N° de decil de ingreso per cápita familiar del AGLOMERADO (ver Anexo I). |
| PONDIH | N (6) | Ponderador del ingreso total familiar y del ingreso per capita familiar, para hogares (ver Anexo I). |

Anexo I

Recomendaciones técnicas para el uso de la información de ingresos

Montos de ingreso

Se incluyen montos de ingreso captados en los cuestionarios y variables construidas por sumatoria de distintas fuentes (campos P21, p47t, ITF e IPCF)

El campo P21 agrega el total de ingresos habituales de la ocupación principal del individuo. El campo P47t es la sumatoria de los ingresos laborales y los no laborales del individuo.

El campo ITF es la sumatoria de los ingresos individuales totales de todos los componentes del hogar.

El campo IPCF es el ingreso per cápita del hogar, es decir, el ITF dividido la cantidad de miembros del hogar.

Escalas decílicas

Se incluyen las siguientes escalas decílicas:

- para el Ingreso total individual: DECINDR (total aglomerados), ADECINDR (AGLOMERADO), RDECINDR (región), PDECINDR (aglomerados de menos de 500mil habitantes), GDECINDR (aglomerados de 500mil habitantes y más), IDECINDR (aglomerados del interior).
- para el Ingreso de la ocupación principal: DECOCUR (total aglomerados), ADECOCUR (AGLOMERADO), RDECOCUR (región), PDECOCUR (aglomerados de menos de 500mil habitantes), GDECOCUR (aglomerados de 500mil habitantes y más), IDECOCUR (aglomerados del interior).
- para el Ingreso total familiar: DECIFR (total aglomerados), ADECIFR (AGLOMERADO), RDECIFR (región), PDECIFR (aglomerados de menos de 500mil habitantes), GDECIFR (aglomerados de 500mil habitantes y más), IDECIFR (aglomerados del interior).
- para el Ingreso per cápita familiar: DECCFR (total aglomerados), ADECCFR (AGLOMERADO), RDECCFR (región), PDECCFR (aglomerados de menos de 500mil habitantes), GDECCFR (aglomerados de 500mil habitantes y más), IDECCFR (aglomerados del interior).

Las categorías que presenta cada variable son las siguientes:

- 00 = Sin ingresos
- 1 = decil 1
- 2 = decil 2
- 3 = decil 3
- 4 = decil 4
- 5 = decil 5
- 6 = decil 6
- 7 = decil 7
- 8 = decil 8
- 9 = decil 9
- 10 = decil 10
- 12 = No respuesta de ingresos
- 13 = Entrevista individual no realizada

Factores de expansión

Para minimizar el efecto de la no respuesta de ingresos, se asignó a los no respondientes el comportamiento de los respondientes por estrato de la muestra, por lo cual, para el tratamiento de los ingresos y la pobreza se presentan dos tipos de ponderadores:

1. El campo PONDERA, sin corrección, que se utiliza además para el resto de las variables.
2. Los campos PONDII, PONDIO, PONDIIH con corrección por no respuesta:
 - PONDII para el tratamiento del ingreso total individual (p47t, decindr, adecindr, rdecindr, pdecindr, gdecindr, idecindr).
 - PONDIO para el ingreso de la ocupación principal (p21, pp06c, pp06d, pp08d1, pp08d4, pp08f1, pp08f2, pp08j1, pp08j2, pp08j3, decocur, adecocur, rdecocur, pdecocur, gdecocur, idecocur).
 - PONDIIH para el ingreso total familiar (ITF, decifr, adecifr, rdecifr, pdecifr, gdecifr, idecifr), el ingreso per cápita familiar (IPCF, decifr, adecifr, rdecifr, pdecifr, gdecifr, idecifr).

Los campos de deciles se presentan calculados con estos ponderadores con corrección por no respuesta. El usuario puede también elaborar los deciles sin la corrección utilizando PONDERA y los campos de ingreso que correspondan.

Comentarios Generales

Los **códigos 9, 99, 999, 9999** corresponden, salvo indicación en contrario, a la categoría No sabe/No responde.

Una excepción la constituyen los montos de ingreso, en cuyo caso la no respuesta se identifica con el código -9.

Además los montos captados en pp06c y pp06d presentan también los códigos -7 “No tenía esa ocupación en el mes de referencia” y -8 “No tuvo ingresos por el mes de referencia”.

El **código 0** identifica los casos a los cuales no les corresponde la secuencia analizada.